

# Rapport de Repérage Amiante Avant réalisation de travaux dans un immeuble bâti

Dans le cadre de la mission décrite en tête de rapport, il a été repéré des matériaux et produits susceptibles de contenir de l'amiante : après analyse, ils ne contiennent pas d'amiante.

## REFERENCES DE LA MISSION

Numéro de dossier : M9346348  
Date d'intervention : 14/04/2021

## DONNEUR D'ORDRE

HABITAT 77 OPH DE SEINE ET MARNE  
77002 Melun

## EXPERT

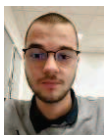

Maxime ROMEUF  
07 60 18 01 68  
Certification n° : CPDI 5910  
Décernée par : ICERT

## PROPRIETAIRE

HABITAT 77 OPH DE SEINE ET MARNE  
10 AVENUE CHARLES PEGUY  
BP 114  
77002 Melun

## LIEU D'INTERVENTION

67LAL0305  
30 Rue des Mezereaux  
77000 Melun



## > SYNTHESE DE CONCLUSION

Détail état de conservation des matériaux repérés  
(détail en page x)

Etat	EP	AC1	AC2	N=1	N=2	N=3
Nombre	0	0	0	0	0	0

### OBLIGATIONS REGLEMENTAIRES :

N=1 : Vous devez contrôler l'état de conservation des matériaux tous les 3 ans  
N=2 : Vous devez faire réaliser une mesure d'empoussièrement sous...  
N=3 : Vous devez faire effectuer des travaux de retrait ou de confinement sous 3 ans

### RECOMMANDATIONS REGLEMENTAIRES :

EP : Vous devez contrôler l'état de conservation des matériaux tous les 3 ans  
AC1 : Vous devez recouvrir le matériau d'une couche de protection.  
AC2 : Vous devez supprimer ou remplacer le composant.

Par : Maxime ROMEUF



Révision	Date	Objet
REV 01	14/04/2021	Établissement du Dossier Technique

## TEXTES DE REFERENCES

Examen réalisé conformément à l'application du décret N°2017-899 du 9 mai 2017 relatif au repérage de l'amiante avant certaines opérations et de l'Arrêté du 16 juillet 2019 relatif au repérage de l'amiante avant certaines opérations réalisées dans les immeubles bâtis

## PROGRAMME DE REPERAGE

Liste des matériaux ou produits susceptibles de contenir de l'amiante suivant la NFX 46-020 d'Aout 2017  
Ainsi quel descriptif de travaux fourni par le donneur d'ordre le jour de la commande retranscrit au paragraphe 3 du présent rapport

**Important :** Dans le cadre du diagnostic amiante avant travaux les états de conservation ne sont donnés qu'à titre informatif dans le cas où les matériaux amiantés seraient conservés à l'issue des travaux. Ces états de conservation ne peuvent en aucun cas se substituer à l'analyse des risques des entreprises intervenantes.

## 1. IDENTIFICATION DES PARTIES PRENANTES ET DES INTERVENANTS

### PARTIES PRENANTES

PARTIE PRENANTE	SOCIETE	ADRESSE
Donneur d'ordre	HABITAT	HABITAT 77 OPH DE SEINE ET MARNE 77002 Melun
Propriétaire	HABITAT 77 OPH DE SEINE ET MARNE	10 AVENUE CHARLES PEGUY BP 114 77002 Melun
Accompagnateur	Sans accompagnateur	

### EXPERT

Nos experts passent une certification de personnes qui consiste à valider les compétences et de répondre aux obligations réglementaires.

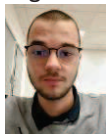

NOM DE L'EXPERT	ORGANISME DE CERTIFICATION	NUMERO DE CERTIFICATION	DATE D'OBTENTION DE LA CERTIFICATION	DATE DE VALIDITE DE LA CERTIFICATION
Maxime ROMEUF	I.Cert	CPDI 5910	25/02/2021	24/02/2028

### ASSURANCE DU DIAGNOSTIQUEUR

Le contrat d'assurance "Responsabilité des diagnostiqueurs immobiliers" permet de satisfaire à l'obligation d'assurance de responsabilité civile professionnelle instituée par l'article R271-2 du Code de la Construction et de l'Habitation relatif aux conditions d'établissement du dossier de diagnostic technique (DDT)

COMPAGNIE	NUMERO DE POLICE	DATE DE VALIDITE
 Axa	3912280604	31/12/2021

### LABORATOIRE

Adx groupe passe par un laboratoire privé afin de garantir l'indépendance et la neutralité d'Adx groupe



LABORATOIRE	N°ACCREDITATION COFRAC	ADRESSE
MYEASLAB	50503704400706	Parc Heliopolis - 1103 Ave Jacques Cartier - CS40392 44800 SAINT-HERBLAIN

Nota : Pour la réalisation de cette expertise, le groupe ADX Groupe n'a fait appel à aucun sous-traitant (sauf pour l'analyse des échantillons traités par un laboratoire indépendant, le cas échéant).

## > SOMMAIRE

1. IDENTIFICATION DES PARTIES PRENANTES ET DES INTERVENANTS	2
2. RENSEIGNEMENTS COMPLEMENTAIRES ET OBSERVATIONS	4
3. DESCRIPTIF DES TRAVAUX SUR LESQUELS PORTENT LES INVESTIGATIONS	5
4. CONCLUSIONS DU REPERAGE	7
5. QUANTIFICATION DES MATERIAUX AMIANTES	7
6. CONDITIONS DE REALISATION DU REPERAGE	12
7. PROGRAMME DE REPERAGE, DESCRIPTION DES INVESTIGATIONS REALISEES	14
8. ETAT DE CONSERVATION DES MATERIAUX ET PRODUITS	26
9. RAPPORTS D'ANALYSES	28
10. ANNEXES /ATTESTATION D'ASSURANCE/ CERTIFICATION	36

**AdxGroupe c'est aussi des professionnels pour vous accompagner sur vos projets dans :**



## 2. RENSEIGNEMENTS COMPLEMENTAIRES ET OBSERVATIONS

Adresse du bien :

67LAL0305  
30 Rue des Mezereaux  
77000 Melun

Numéro de mission : M9346348

Référence client : NC

Références cadastrales :

Numéro de lot : Bat. 30; Etage null; Porte 35

Visite effectuée le : 14/04/2021

Rapport édité, le : 22/04/2021

<u>Documents demandés</u>	<u>Documents remis</u>
Plan/Croquis du bâtiment	Non
Autres documents relatif à la construction (permis de construire, historique des travaux, etc.)	Non
Présence d'une Assistance à Maitrise d'Ouvrage sur le dossier	Non
Présence d'une Assistance à Maitrise d'Ouvrage Amiante sur le dossier	Non

Observations :

Néant

### 3. DESCRIPTIF DES TRAVAUX SUR LESQUELS PORTENT LES INVESTIGATIONS

Locaux ou parties de locaux concernés par les travaux :

3ème étage : Entrée, Séjour, Debarras, Salle de bain + Wc, Dégagement, Cuisine

Définition du périmètre et du programme de repérage :

Niveau	Pièce	Zone
3ème étage	Entrée	Sol
	Séjour	Sol
	Debarras	Sol
	Dégagement	Sol
	Salle de bain + Wc	Sol
	Cuisine	Sol
	Entrée	Cloison
	Séjour	Cloison
	Debarras	Cloison
	Salle de bain + Wc	Cloison
	Dégagement	Cloison
	Cuisine	Cloison
	Entrée	Mur de refend
	Séjour	Mur de refend
	Debarras	Mur de refend
	Salle de bain + Wc	Mur de refend
	Dégagement	Mur de refend
	Cuisine	Mur de refend
	Séjour	Mur donnant sur extérieur
	Cuisine	Mur donnant sur extérieur
	Entrée	Plafond
	Séjour	Plafond
	Debarras	Plafond
	Salle de bain + Wc	Plafond
	Dégagement	Plafond
	Cuisine	Plafond
	Salle de bain + Wc	Sous baignoire
	Cuisine	Sous évier

Descriptif des travaux :

- Refection complète de l'appartement sauf faïences

Important :

Dans le cadre de cette mission, le donneur d'ordre doit communiquer à ADX Groupe un état descriptif exhaustif écrit des travaux projetés que nous avons décrit ci-dessus.

Si le descriptif ci-dessus venait à être manquant ou incomplet, aucune réclamation ne pourra être portée par le donneur d'ordre. En effet ce rapport ne porte que sur la liste des locaux ou parties de locaux décrit ci-dessus exclusivement, tout autre local ou partie de local devra être considéré comme non visité et ne faisant pas partie du repérage.

Si des travaux supplémentaires au descriptif ci-dessus devaient être réalisés, des investigations complémentaires seraient à prévoir afin de compléter le présent repérage.

Localisation	Description
Néant	-

Liste des locaux, parties de locaux, composants ou parties de composants de la construction n'ayant pas pu être inspecté(s) dans le cadre d'un repérage réglementaire :

Localisation	Parties du local	Raison
Néant	-	

#### 4. CONCLUSIONS DU REPERAGE

Ce présent repérage a pour objectif d'identifier et localiser les matériaux et produits contenant de l'amiante et faisant indissociablement corps avec l'immeuble ou la partie d'immeuble pour la zone \_impactée par les travaux décrits au paragraphe 3 du présent rapport.

Dans le cadre de la mission décrite en tête de rapport, lorsqu'il a été repéré des matériaux et produits contenant de l'amiante, la nature de ces matériaux et produits ainsi que leur localisation sont décrites ci-après.

Dans le cas où des matériaux contenant de l'amiante ont été repérés, il convient s'il a lieu de confier le désamiantage à une entreprise certifiée. Le repérage est conforme à la réglementation dans le cadre de cette mission. Toutefois, il n'est jamais possible d'être parfaitement exhaustif, dans la mesure où un sondage n'est représentatif qu'à l'endroit précis du support investigué. Il convient donc de rester toujours très vigilant lors des travaux quant à l'éventuelle mise à jour de matériaux suspects ce qui nécessitera un repérage complémentaire.

**Tableau 1 – Synthèse des ZPSO Contenant de l'Amiante**

ZPSO	Niveau	Localisation	Zone	Description du prélèvement réalisé*
Néant		-	-	-

#### 5. QUANTIFICATION DES MATERIAUX AMIANTES

Afin de répondre à la réglementation et selon l'arrêté du 16 juillet 2019 relatif au repérage de l'amiante avant certaines opérations réalisées dans les immeubles bâtis, l'opérateur de repérage procède à l'estimation de la quantité de matériaux et produits contenant de l'amiante dans le cas où le donneur d'ordre prévoit le retrait des matériaux ou produits en question afin d'évaluer les quantités prévisibles de déchets amianté.

Aucun matériau amianté n'a été repéré suite au descriptif de travaux et programme de repérage menées au point 4 du présent rapport, aucune quantification n'est donc requise.

	<b>Planche de repérage des matériaux et produits amiantés</b>
Affaire	M9346348
Opération	Maxime ROMEUF
Site	67LAL0305
	30 Rue des Mezereaux
	77000 Melun
Date de réalisation	22/04/2021
<b>Matériaux et produits contenant de l'amiante</b>	
	Surface amianté
	Linéaire / paroi amianté (type 1)
	Linéaire / paroi amianté (type 2)
	Conduit amianté
<b>Sondages destructifs / Prélèvements</b>	
	Prélèvement Positif
	Prélèvement négatif
	Sondage destructif
<b>Types de murs</b>	
	Mur Porteur
	Mur Cloison (type 1)
	Mur Cloison (type 2)
	Gaine technique
<b>Éléments ou pièces non visités</b>	
	Local non visitée
	Élément non visité

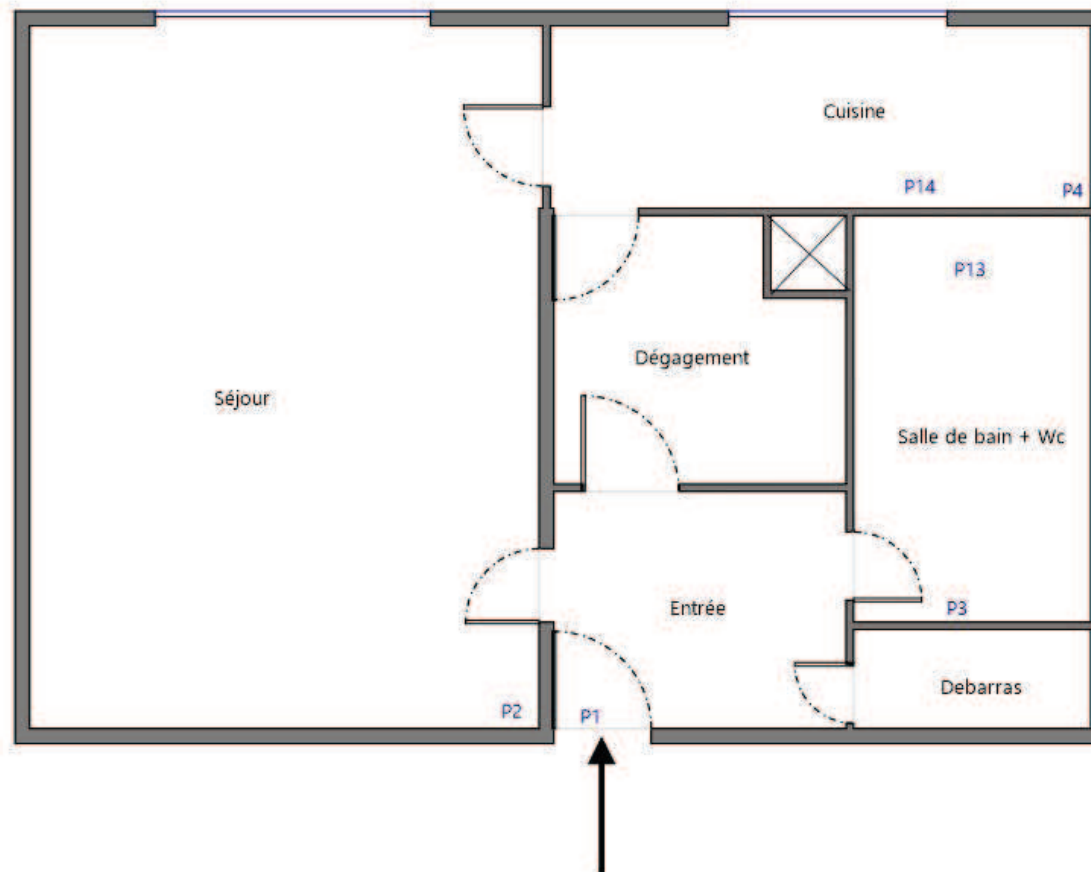

3ème Etage Sol



	<b>Planche de repérage des matériaux et produits amiantés</b>
Affaire	M9346348
Opération	Maxime ROMEUF
Site	67LAL0305
	30 Rue des Mezereaux
	77000 Melun
Date de réalisation	22/04/2021
<b>Matériaux et produits contenant de l'amiante</b>	
	Surface amianté
	Linéaire / paroi amianté (type 1)
	Linéaire / paroi amianté (type 2)
	Conduit amianté
<b>Sondages destructifs / Prélèvements</b>	
	Px Prélèvement Positif
	Px Prélèvement négatif
	S Sondage destructif
<b>Types de murs</b>	
	Mur Porteur
	Mur Cloison (type 1)
	Mur Cloison (type 2)
	Gaine technique
<b>Éléments ou pièces non visités</b>	
	Local non visitée
	Élément non visité

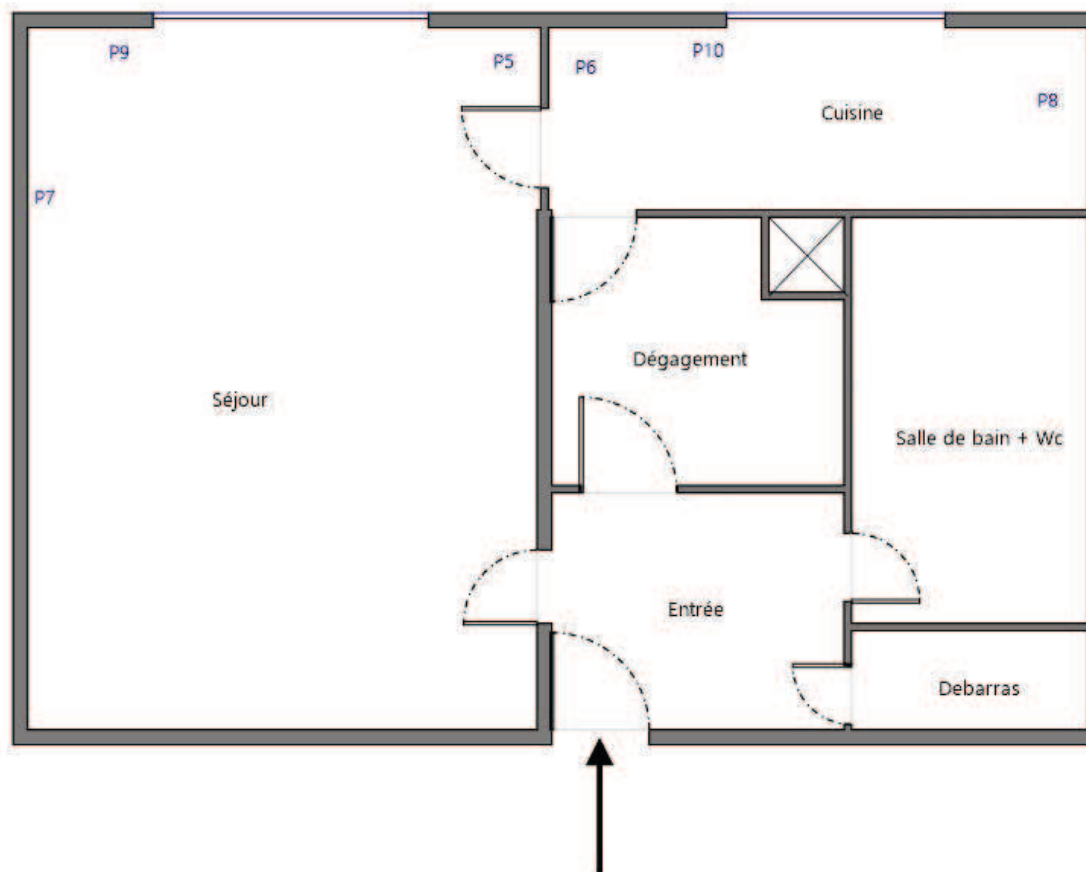

3ème Etage Mur

	<b>Planche de repérage des matériaux et produits amiantés</b>
Affaire	M9346348
Opération	Maxime ROMEUF
Site	67LAL0305
	30 Rue des Mezereaux
	77000 Melun
Date de réalisation	22/04/2021
<b>Matériaux et produits contenant de l'amiante</b>	
	Surface amianté
	Linéaire / paroi amianté (type 1)
	Linéaire / paroi amianté (type 2)
	Conduit amianté
<b>Sondages destructifs / Prélèvements</b>	
	Px Prélèvement Positif
	Px Prélèvement négatif
	Sondage destructif
<b>Types de murs</b>	
	Mur Porteur
	Mur Cloison (type 1)
	Mur Cloison (type 2)
	Gaine technique
<b>Éléments ou pièces non visités</b>	
	Local non visitée
	Élément non visité

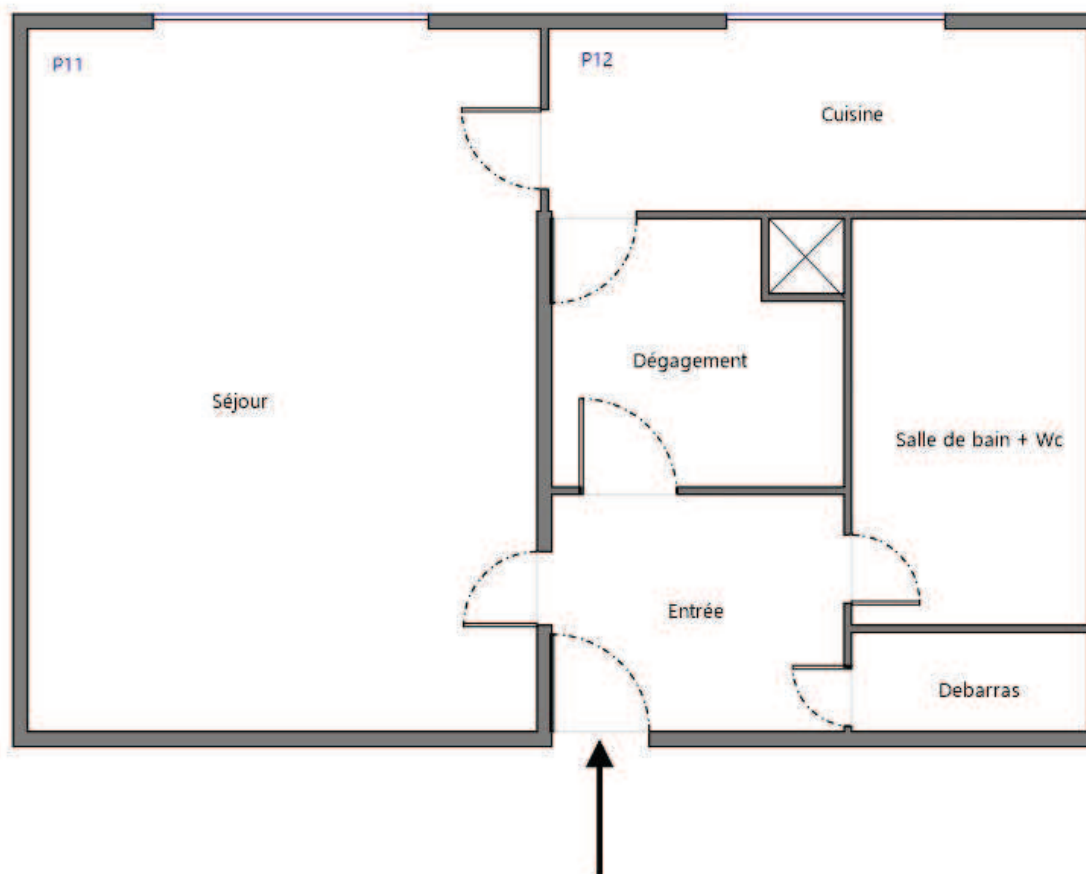

3ème Etage Plafond

**Tableau des analyses réalisées:**

Echantillon	Description Expert	Description laboratoire	Résultat Laboratoire
P001	<u>Identifiant:</u> ZPSO001 <u>Description:</u> Revêtement Souple + Colle non bitumineuse + Revêtement Souple + Colle non bitumineuse + Revêtement Souple + Colle non bitumineuse + ragréage	- Phase 1 Matériau souple de type revêtement de sol (beige) Absence d'amiante - Phase 2 Matériau souple de type revêtement de sol (marron) Absence d'amiante - Phase 3 Matériau de type colle (jaune) ; matériau souple de type revêtement de sol (fibreux) (gris) ; matériau de type colle (jaune) Absence d'amiante - Phase 4 Matériau souple de type joint (blanc) ; matériau de type peinture (blanc) ; matériau de type peinture (noir) Absence d'amiante - Phase 5 Matériau semi-dur de type ragréage (gris) ; matériau semi-dur (blanc) Absence d'amiante	Absence d'amiante
P002	<u>Identifiant:</u> ZPSO001 <u>Description:</u> Revêtement Souple + Colle non bitumineuse + Revêtement Souple + Colle non bitumineuse + Revêtement Souple + Colle non bitumineuse + ragréage	- Phase 1 Matériau souple de type revêtement de sol (marron) Absence d'amiante - Phase 2 Matériau souple de type revêtement de sol (beige) Absence d'amiante - Phase 3 Matériau de type colle (jaune) ; matériau semi-dur de type ragréage (rose) ; matériau semi-dur de type ragréage (gris) ; matériau de type colle (jaune) Absence d'amiante - Phase 4 Matériau de type peinture (blanc) ; matériau de type peinture (vert) ; matériau souple de type joint (blanc) Absence d'amiante	Absence d'amiante
P003	<u>Identifiant:</u> ZPSO002 <u>Description:</u> Revêtement Souple + Colle non bitumineuse + Revêtement Souple + Colle non bitumineuse + ragréage	- Phase 1 Matériau souple de type revêtement de sol (beige) Absence d'amiante - Phase 2 Matériau souple de type revêtement de sol (tacheté) (beige) Absence d'amiante - Phase 3 Matériau souple de type revêtement de sol (marbré) (beige) Absence d'amiante - Phase 4 Matériau de type colle (jaune) ; matériau souple de type revêtement de sol (fibreux) (marron) ; matériau de type colle (jaune) ; matériau de type peinture (blanc) ; matériau de type colle (jaune) ; matériau semi-dur de type ragréage (gris) ; matériau semi-dur (beige) Absence d'amiante - Phase 5 Matériau de type peinture (marron) ; matériau souple de type joint (blanc) Absence d'amiante	Absence d'amiante
P004	<u>Identifiant:</u> ZPSO002 <u>Description:</u> Revêtement Souple + Colle non bitumineuse + Revêtement Souple + Colle non bitumineuse + ragréage	- Phase 1 Matériau souple de type revêtement de sol (beige) Absence d'amiante - Phase 2 Matériau souple de type revêtement de sol (tacheté) (beige) Absence d'amiante - Phase 3 Matériau souple de type revêtement de sol (marbré) (beige) Absence d'amiante - Phase 4 Matériau de type colle (jaune) ; matériau souple de type revêtement de sol (fibreux) (gris) ; matériau de type colle (jaune) ; matériau semi-dur de type ragréage (gris) ; matériau de type colle (jaune) ; matériau semi-dur (blanc) Absence d'amiante - Phase 5 Matériau de type peinture (blanc) ; matériau souple de type joint (blanc) Absence d'amiante	Absence d'amiante
P005	<u>Identifiant:</u> ZPSO003 <u>Description:</u> Tapisserie + plâtre	- Phase 1 Matériau de type maillage de fibres et liant (blanc) ; matériau semi-dur de type plâtre (blanc) ; matériau souple fibreux de type papier, carton (marron) Absence d'amiante - Phase 2 Matériau souple fibreux de type papier, carton (marron) Absence d'amiante	Absence d'amiante
P006	<u>Identifiant:</u> ZPSO003 <u>Description:</u> Tapisserie + plâtre	- Phase 1 Matériau de type maillage de fibres et liant (blanc) ; matériau de type peinture (vert) ; matériau souple fibreux de type papier, carton (marron) ; matériau semi-dur de type plâtre (blanc) en traces Absence d'amiante - Phase 2 Matériau souple fibreux de type papier, carton (marron) Absence d'amiante - Phase 3 Matériau semi-dur de type plâtre (blanc) Absence d'amiante	Absence d'amiante
P007	<u>Identifiant:</u> ZPSO004 <u>Description:</u> Tapisserie + plâtre + enduit ciment	- Matériau de type maillage de fibres et liant (gris) ; matériau semi-dur de type enduit (beige) ; matériau semi-dur de type plâtre (blanc) : Absence d'amiante	Absence d'amiante
P008	<u>Identifiant:</u> ZPSO004 <u>Description:</u> Tapisserie + plâtre + enduit ciment	- Matériau de type maillage de fibres et liant (blanc) ; matériau de type peinture (jaune) ; matériau semi-dur de type plâtre (blanc) : Absence d'amiante	Absence d'amiante
P009	<u>Identifiant:</u> ZPSO005 <u>Description:</u> Tapisserie + plâtre + enduit ciment	- Matériau de type maillage de fibres et liant (blanc) ; matériau semi-dur de type plâtre (blanc) : Absence d'amiante	Absence d'amiante
P010	<u>Identifiant:</u> ZPSO005 <u>Description:</u> Tapisserie + plâtre + enduit ciment	- Matériau de type maillage de fibres et liant (blanc) ; matériau de type peinture (beige) ; matériau de type peinture (jaune) ; matériau semi-dur de type enduit (beige) ; matériau semi-dur de type plâtre (blanc) : Absence d'amiante	Absence d'amiante
P011	<u>Identifiant:</u> ZPSO006 <u>Description:</u> Tapisserie + plâtre + enduit ciment	- Matériau souple fibreux de type papier, carton (marron) ; matériau semi-dur de type plâtre (blanc) : Absence d'amiante	Absence d'amiante
P012	<u>Identifiant:</u> ZPSO006 <u>Description:</u> Tapisserie + plâtre + enduit ciment	- Matériau souple fibreux de type papier, carton (marron) ; matériau semi-dur de type plâtre (blanc) : Absence d'amiante	Absence d'amiante
P013	<u>Identifiant:</u> ZPSO007 <u>Description:</u> Plaques souples bitumineuses antivibratiles	- Matériau souple bitumineux (noir) : Absence d'amiante	Absence d'amiante
P014	<u>Identifiant:</u> ZPSO008 <u>Description:</u> Plaques souples bitumineuses antivibratiles	- Matériau souple bitumineux (noir) : Absence d'amiante	Absence d'amiante

## 6. CONDITIONS DE REALISATION DU REPERAGE

### Programme de repérage :

Le programme de repérage de la mission décrite en tête du présent rapport est exhaustif et nécessite des sondages destructifs et/ou des démontages particuliers, de manière à suivre rigoureusement le périmètre de travaux définis avec le donneur d'ordre et l'annexe A de la norme NF X 46-020 d'Aout 2017.

Lorsque, dans des cas très exceptionnels et justifiés certaines parties d'ouvrages ne sont pas accessibles avant que les travaux ne commencent, l'opérateur de repérage émet les réserves et préconise les investigations complémentaires qui devront être réalisées entre les différentes étapes des travaux.

### Ne font pas partie du repérage :

- Les machineries en place (ascenseur / ventilation) (en service et nécessitant une habilitation particulière pour y pénétrer)
- Les locaux « Poste de Transformation » (en service et nécessitant une habilitation particulière pour y pénétrer)
- Les locaux ou parties de locaux n'ayant pu être inspectés et listés dans le tableau page précédente
- Les ouvrages et réseaux enterrés

### Sondages :

Dans un premier temps, l'opérateur de repérage recherche et constate de visu la présence de matériaux et produits qui correspondent aux composants ou parties de composants listés en annexe 1 de l'Arrêté du 16 juillet 2019 sont susceptibles de contenir de l'amiante. S'il a connaissance d'autres produits ou matériaux réputés contenir de l'amiante, il les repère également. L'inspection des ouvrages doit être exhaustive. Le repérage peut nécessiter des sondages destructifs ou des démontages particuliers. Notamment, il convient de procéder aux investigations suivantes :

- Les plénums doivent être inspectés
- Les gaines techniques doivent être contrôlées
- Les cloisons démontables doivent être examinées (têtes, pieds et joints de la cloison, réservations) ;

- Les éléments de façade, gaines maçonnées, joints de cloisons devront être sondés ou démontés s'il y a présomption de présence de matériaux contenant de l'amiante.

Lorsque, dans des cas très exceptionnels, qui doivent être justifiés, certaines parties d'ouvrages ne sont pas accessibles avant que la démolition / les travaux ne commence(nt), l'opérateur de repérage émet les réserves correspondantes et préconise les investigations complémentaires qui devront être réalisées entre les différentes étapes de la démolition/les travaux.

Chaque sondage est décrit dans la section 7 « Description des investigations réalisées ». Ils sont réalisés en partant de la surface du support jusqu'à l'élément structurel du bâtiment.

En respect de l'Annexe C de la norme NF X 46-020, les s réalisés dans le cadre du présent repérage concernent tout ou partie de l'épaisseur des matériaux.

Les mesures de prévention collective, le choix des équipements de protection individuelle et du matériel à utiliser sont issus de l'évaluation des risques réalisée préalablement à l'intervention, selon le mode opératoire d'ADX Groupe dans lequel est détaillée la méthodologie de prélèvements.

### Établissement des zones présentant des similitudes d'ouvrage (ZPSO)

La recherche et la détermination des ZPSO est une démarche réalisée au cours de l'ensemble des étapes de la mission, dans le but final d'aboutir à l'identification et la localisation des ZPSO contenant ou non de l'amiante. Chaque ZPSO sera donc identifiée par un ouvrage de référence, choisi comme le plus représentatif des ouvrages similaires. Parmi les ouvrages composant l'immeuble bâti, l'opérateur de repérage prend en compte un certain nombre de critères pour déterminer chacun des ouvrages de référence

Le nombre de sondages à réaliser sera directement impacté par le caractère continu ou discontinu de la ZPSO.



### MESURES A PRENDRE EN FONCTION DE L'ÉTAT DE CONSERVATION DES MATERIAUX AMIANTES :

Important : Dans le cadre du diagnostic amiante avant travaux les états de conservation ne sont donnés qu'à titre informatif dans le cas où les matériaux amiantés seraient conservés à l'issue des travaux. Ces états de conservation ne peuvent en aucun cas se substituer à l'analyse des risques des entreprises intervenantes.

#### FLOCAGES, CALORIFUGEAGES & FAUX-PLAFONDS CONTENANT DE L'AMIANTE (MESURES OBLIGATOIRES)

N=1 : Contrôle triennal de l'état de conservation  
N=2 : Effectuer des mesures d'empoussièrement de l'air  
N=3 : Effectuer des travaux de retrait ou de confinement sous 36 mois  
(Voir fiche(s) d'évaluation ci-après)

#### AUTRES MATERIAUX OU PRODUITS CONTENANT DE L'AMIANTE (MESURES D'ORDRE GENERALE)

EP : Surveiller l'évolution de l'état de conservation.  
AC1 : Recouvrir le matériau d'une couche de protection.  
AC2 : Supprimer ou remplacer le composant.

**Ecart, adjonction ou suppression par rapport à la norme NF X 46-020 :**

Information relative aux conditions spécifiques du repérage, telles que les conditions d'inaccessibilité, l'impossibilité de réaliser un prélèvement destructif, etc. :

*Sur demande du donneur d'ordre les pièces sèches et les pièces humides n'ont pas été séparées, par conséquent le rapports ne respectent pas les préconisation de la NFX 46-020*

Observations	Oui	Non	Sans Objet
Plan de prévention réalisé avant intervention sur site	-	X	-
Bâtiment vide d'occupants		X	
Bâtiment vide de mobilier	X		
Les équipements et installations étaient en service		X	
Les équipements et installations étaient alimentés		X	
Vide sanitaire accessible			X
Combles ou toiture accessibles et visitables			X

## 7. PROGRAMME DE REPERAGE, DESCRIPTION DES INVESTIGATIONS REALISEES

Descriptif des sondages et prélèvements effectués pour les ouvrages objet de la mission selon l'annexe A de la norme NFX 46 020 d'Aout 2017

### 1 - Couvertures, Toitures, Terrasses et étanchéités

**Sans objet**

### 2 - Parois verticales extérieures et Façades

**Sans objet**

### 3 - Parois verticales intérieures

ZPSO003 : Tapisserie + plâtre							
Niveau : 3ème étage							
Localisation	n° de sondage	Zone	Prélèvement effectué / Sondage et extension	Echantillon	Etat de conservation	Analyse	Photo
Entrée	1	Cloison	Sondage et extension de la ZPSO du ou des prélèvement(s) : P005, P006	<u>Identifiant:</u> ZPSO003 <u>Echantillon:</u> M9346348/P005, réf. labo.: 21RI035851-005 M9346348/P006, réf. labo.: 21RI035851-006 <u>Description:</u> Tapisserie + plâtre <u>Composant de la construction:</u> 3 - Parois verticales intérieures - Murs et cloisons maçonnés <u>Partie à sonder:</u> Enduit à base de ciment lissé ou taloché <u>Justificatif:</u> Après analyse en laboratoire		<u>Analyse:</u> P005, P006	Idem photo : P005; P006
Séjour	2	Cloison	Oui 3ème étage - Séjour : Cloison	<u>Identifiant:</u> ZPSO003 <u>Echantillon:</u> M9346348/P005, réf. labo.: 21RI035851-005 M9346348/P006, réf. labo.: 21RI035851-006 <u>Description:</u> Tapisserie + plâtre <u>Composant de la construction:</u> 3 - Parois verticales intérieures - Murs et cloisons maçonnés <u>Partie à sonder:</u> Enduit à base de ciment lissé ou taloché <u>Justificatif:</u> Après analyse en laboratoire		<u>Analyse:</u> P005 <u>Partie analysée par le laboratoire:</u> - Phase 1 Matériau de type maillage de fibres et liant (blanc) ; matériau semi-dur de type plâtre (blanc) ; matériau souple fibreux de type papier, carton (marron) Absence d'amiante - Phase 2 Matériau souple fibreux de type papier, carton (marron) Absence d'amiante	

Debarras	3	Cloison	Sondage et extension de la ZPSO du ou des prélèvement(s) : P005, P006	<p><u>Identifiant:</u> ZPSO003 <u>Echantillon:</u> M9346348/P005, réf. labo.: 21RI035851-005 M9346348/P006, réf. labo.: 21RI035851-006 <u>Description:</u> Tapisserie + plâtre <u>Composant de la construction:</u> 3 - Parois verticales intérieures - Murs et cloisons maçonnés <u>Partie à sonder:</u> Enduit à base de ciment lissé ou taloché <u>Justificatif:</u> Après analyse en laboratoire</p>		<u>Analyse:</u> P005, P006	Idem photo : P005; P006
Salle de bain + Wc	4	Cloison	Sondage et extension de la ZPSO du ou des prélèvement(s) : P005, P006	<p><u>Identifiant:</u> ZPSO003 <u>Echantillon:</u> M9346348/P005, réf. labo.: 21RI035851-005 M9346348/P006, réf. labo.: 21RI035851-006 <u>Description:</u> Tapisserie + plâtre <u>Composant de la construction:</u> 3 - Parois verticales intérieures - Murs et cloisons maçonnés <u>Partie à sonder:</u> Enduit à base de ciment lissé ou taloché <u>Justificatif:</u> Après analyse en laboratoire</p>		<u>Analyse:</u> P005, P006	Idem photo : P005; P006
Dégagement	5	Cloison	Sondage et extension de la ZPSO du ou des prélèvement(s) : P005, P006	<p><u>Identifiant:</u> ZPSO003 <u>Echantillon:</u> M9346348/P005, réf. labo.: 21RI035851-005 M9346348/P006, réf. labo.: 21RI035851-006 <u>Description:</u> Tapisserie + plâtre <u>Composant de la construction:</u> 3 - Parois verticales intérieures - Murs et cloisons maçonnés <u>Partie à sonder:</u> Enduit à base de ciment lissé ou taloché <u>Justificatif:</u> Après analyse en laboratoire</p>		<u>Analyse:</u> P005, P006	Idem photo : P005; P006
Cuisine	6	Cloison	Oui 3ème étage - Cuisine : Cloison	<p><u>Identifiant:</u> ZPSO003 <u>Echantillon:</u> M9346348/P005, réf. labo.: 21RI035851-005 M9346348/P006, réf. labo.: 21RI035851-006 <u>Description:</u> Tapisserie + plâtre <u>Composant de la construction:</u> 3 - Parois verticales intérieures - Murs et cloisons maçonnés <u>Partie à sonder:</u> Enduit à base de ciment lissé ou taloché <u>Justificatif:</u> Après analyse en laboratoire</p>		<p><u>Analyse:</u> P006 <u>Partie analysée par le laboratoire:</u> - Phase 1 Matériau de type maillage de fibres et liant (blanc) ; matériau de type peinture (vert) ; matériau souple fibreux de type papier, carton (marron) ; matériau semi-dur de type plâtre (blanc) en traces Absence d'amiante - Phase 2 Matériau souple fibreux de type papier, carton (marron) Absence d'amiante - Phase 3 Matériau semi-dur de type plâtre (blanc) Absence d'amiante</p>	



**ZPSO004 : Tapisserie + plâtre + enduit ciment**

**Niveau : 3ème étage**

Localisation	n° de sondage	Zone	Prélèvement effectué / Sondage et extension	Echantillon	Etat de conservation	Analyse	Photo
Entrée	1	Mur de refend	Sondage et extension de la ZPSO du ou des prélèvement(s) : P007, P008	<p><u>Identifiant:</u> ZPSO004 <u>Echantillon:</u> M9346348/P007, réf. labo.: 21RI035851-007 M9346348/P008, réf. labo.: 21RI035851-008 <u>Description:</u> Tapisserie + plâtre + enduit ciment <u>Composant de la construction:</u> 3 - Parois verticales intérieures - Murs et cloisons maçonnés <u>Partie à sonder:</u> Enduit à base de ciment lissé ou taloché <u>Justificatif:</u> Après analyse en laboratoire</p>		<p><u>Analyse:</u> P007, P008</p>	Idem photo : P007; P008
Séjour	2	Mur de refend	Oui 3ème étage - Séjour : Mur de refend	<p><u>Identifiant:</u> ZPSO004 <u>Echantillon:</u> M9346348/P007, réf. labo.: 21RI035851-007 M9346348/P008, réf. labo.: 21RI035851-008 <u>Description:</u> Tapisserie + plâtre + enduit ciment <u>Composant de la construction:</u> 3 - Parois verticales intérieures - Murs et cloisons maçonnés <u>Partie à sonder:</u> Enduit à base de ciment lissé ou taloché <u>Justificatif:</u> Après analyse en laboratoire</p>		<p><u>Analyse:</u> P007 <u>Partie analysée par le laboratoire:</u> - Matériau de type maillage de fibres et liant (gris) ; matériau semi-dur de type enduit (beige) ; matériau semi-dur de type plâtre (blanc) : Absence d'amiante</p>	
Debarras	3	Mur de refend	Sondage et extension de la ZPSO du ou des prélèvement(s) : P007, P008	<p><u>Identifiant:</u> ZPSO004 <u>Echantillon:</u> M9346348/P007, réf. labo.: 21RI035851-007 M9346348/P008, réf. labo.: 21RI035851-008 <u>Description:</u> Tapisserie + plâtre + enduit ciment <u>Composant de la construction:</u> 3 - Parois verticales intérieures - Murs et cloisons maçonnés <u>Partie à sonder:</u> Enduit à base de ciment lissé ou taloché <u>Justificatif:</u> Après analyse en laboratoire</p>		<p><u>Analyse:</u> P007, P008</p>	Idem photo : P007; P008
Salle de bain + Wc	4	Mur de refend	Sondage et extension de la ZPSO du ou des prélèvement(s) : P007, P008	<p><u>Identifiant:</u> ZPSO004 <u>Echantillon:</u> M9346348/P007, réf. labo.: 21RI035851-007 M9346348/P008, réf. labo.: 21RI035851-008 <u>Description:</u> Tapisserie + plâtre + enduit ciment <u>Composant de la construction:</u> 3 - Parois verticales intérieures - Murs et cloisons maçonnés <u>Partie à sonder:</u> Enduit à base de ciment lissé ou taloché <u>Justificatif:</u> Après analyse en laboratoire</p>		<p><u>Analyse:</u> P007, P008</p>	Idem photo : P007; P008



Dégagement	5	Mur de refend	Sondage et extension de la ZPSO du ou des prélèvement(s) : P007, P008	<p><u>Identifiant:</u> ZPSO004 <u>Echantillon:</u> M9346348/P007, réf. labo.: 21RI035851-007 M9346348/P008, réf. labo.: 21RI035851-008 <u>Description:</u> Tapisserie + plâtre + enduit ciment <u>Composant de la construction:</u> 3 - Parois verticales intérieures - Murs et cloisons maçonnés <u>Partie à sonder:</u> Enduit à base de ciment lissé ou taloché <u>Justificatif:</u> Après analyse en laboratoire</p>	<p><u>Analyse:</u> P007, P008</p>	Idem photo : P007; P008
Cuisine	6	Mur de refend	Oui 3ème étage - Cuisine : Mur de refend	<p><u>Identifiant:</u> ZPSO004 <u>Echantillon:</u> M9346348/P007, réf. labo.: 21RI035851-007 M9346348/P008, réf. labo.: 21RI035851-008 <u>Description:</u> Tapisserie + plâtre + enduit ciment <u>Composant de la construction:</u> 3 - Parois verticales intérieures - Murs et cloisons maçonnés <u>Partie à sonder:</u> Enduit à base de ciment lissé ou taloché <u>Justificatif:</u> Après analyse en laboratoire</p>	<p><u>Analyse:</u> P008 <u>Partie analysée par le laboratoire:</u> - Matériau de type maillage de fibres et liant (blanc) ; matériau de type peinture (jaune) ; matériau semi-dur de type plâtre (blanc) : Absence d'amiante</p>	

ZPSO005 : Tapisserie + plâtre + enduit ciment							
Niveau : 3ème étage							
Localisation	n° de sondage	Zone	Prélèvement effectué / Sondage et extension	Echantillon	Etat de conservation	Analyse	Photo
Séjour	1	Mur donnant sur extérieur	Oui 3ème étage - Séjour : Mur donnant sur extérieur	<u>Identifiant:</u> ZPSO005 <u>Echantillon:</u> M9346348/P009, réf. labo.: 21RI035851-009 M9346348/P010, réf. labo.: 21RI035851-010 <u>Description:</u> Tapisserie + plâtre + enduit ciment <u>Composant de la construction:</u> 3 - Parois verticales intérieures - Murs et cloisons maçonnés <u>Partie à sonder:</u> Enduit à base de ciment lissé ou taloché <u>Justificatif:</u> Après analyse en laboratoire		<u>Analyse:</u> P009 <u>Partie analysée par le laboratoire:</u> - Matériau de type maillage de fibres et liant (blanc) ; matériau semi-dur de type plâtre (blanc) : Absence d'amiante	
Cuisine	2	Mur donnant sur extérieur	Oui 3ème étage - Cuisine : Mur donnant sur extérieur	<u>Identifiant:</u> ZPSO005 <u>Echantillon:</u> M9346348/P009, réf. labo.: 21RI035851-009 M9346348/P010, réf. labo.: 21RI035851-010 <u>Description:</u> Tapisserie + plâtre + enduit ciment <u>Composant de la construction:</u> 3 - Parois verticales intérieures - Murs et cloisons maçonnés <u>Partie à sonder:</u> Enduit à base de ciment lissé ou taloché <u>Justificatif:</u> Après analyse en laboratoire		<u>Analyse:</u> P010 <u>Partie analysée par le laboratoire:</u> - Matériau de type maillage de fibres et liant (blanc) ; matériau de type peinture (beige) ; matériau de type peinture (jaune) ; matériau semi-dur de type enduit (beige) ; matériau semi-dur de type plâtre (blanc) : Absence d'amiante	

## 4 - Plafonds et faux plafonds

ZPSO006 : Tapisserie + plâtre + enduit ciment							
Niveau : 3ème étage							
Localisation	n° de sondage	Zone	Prélèvement effectué / Sondage et extension	Echantillon	Etat de conservation	Analyse	Photo
Entrée	1	Plafond	Sondage et extension de la ZPSO du ou des prélèvement(s) : P011, P012	<u>Identifiant:</u> ZPSO006 <u>Echantillon:</u> M9346348/P011, réf. labo.: 21RI035851-011 M9346348/P012, réf. labo.: 21RI035851-012 <u>Description:</u> Tapisserie + plâtre + enduit ciment <u>Composant de la construction:</u> 4 - Plafonds et faux plafonds - Plafonds <u>Partie à sonder:</u> Enduit à base de ciment lissé ou taloché <u>Justificatif:</u> Après analyse en laboratoire		<u>Analyse:</u> P011, P012	Idem photo : P011; P012

Séjour	2	Plafond	Oui 3ème étage - Séjour : Plafond	<p><u>Identifiant:</u> ZPSO006 <u>Echantillon:</u> M9346348/P011, réf. labo.: 21RI035851-011 M9346348/P012, réf. labo.: 21RI035851-012 <u>Description:</u> Tapisserie + plâtre + enduit ciment <u>Composant de la construction:</u> 4 - Plafonds et faux plafonds - Plafonds <u>Partie à sonder:</u> Enduit à base de ciment lissé ou taloché <u>Justificatif:</u> Après analyse en laboratoire</p>		<p><u>Analyse:</u> P011 <u>Partie analysée par le laboratoire:</u> - Matériau souple fibreux de type papier, carton (marron) ; matériau semi-dur de type plâtre (blanc) : Absence d'amiante</p>	
Debarras	3	Plafond	Sondage et extension de la ZPSO du ou des prélèvement(s) : P011, P012	<p><u>Identifiant:</u> ZPSO006 <u>Echantillon:</u> M9346348/P011, réf. labo.: 21RI035851-011 M9346348/P012, réf. labo.: 21RI035851-012 <u>Description:</u> Tapisserie + plâtre + enduit ciment <u>Composant de la construction:</u> 4 - Plafonds et faux plafonds - Plafonds <u>Partie à sonder:</u> Enduit à base de ciment lissé ou taloché <u>Justificatif:</u> Après analyse en laboratoire</p>		<p><u>Analyse:</u> P011, P012</p>	Idem photo : P011; P012
Salle de bain + Wc	4	Plafond	Sondage et extension de la ZPSO du ou des prélèvement(s) : P011, P012	<p><u>Identifiant:</u> ZPSO006 <u>Echantillon:</u> M9346348/P011, réf. labo.: 21RI035851-011 M9346348/P012, réf. labo.: 21RI035851-012 <u>Description:</u> Tapisserie + plâtre + enduit ciment <u>Composant de la construction:</u> 4 - Plafonds et faux plafonds - Plafonds <u>Partie à sonder:</u> Enduit à base de ciment lissé ou taloché <u>Justificatif:</u> Après analyse en laboratoire</p>		<p><u>Analyse:</u> P011, P012</p>	Idem photo : P011; P012
Dégagement	5	Plafond	Sondage et extension de la ZPSO du ou des prélèvement(s) : P011, P012	<p><u>Identifiant:</u> ZPSO006 <u>Echantillon:</u> M9346348/P011, réf. labo.: 21RI035851-011 M9346348/P012, réf. labo.: 21RI035851-012 <u>Description:</u> Tapisserie + plâtre + enduit ciment <u>Composant de la construction:</u> 4 - Plafonds et faux plafonds - Plafonds <u>Partie à sonder:</u> Enduit à base de ciment lissé ou taloché <u>Justificatif:</u> Après analyse en laboratoire</p>		<p><u>Analyse:</u> P011, P012</p>	Idem photo : P011; P012

Cuisine	6	Plafond	Oui 3ème étage - Cuisine : Plafond	<p><u>Identifiant:</u> ZPSO006</p> <p><u>Echantillon:</u> M9346348/P011, réf. labo.: 21RI035851-011 M9346348/P012, réf. labo.: 21RI035851-012</p> <p><u>Description:</u> Tapisserie + plâtre + enduit ciment</p> <p><u>Composant de la construction:</u> 4 - Plafonds et faux plafonds - Plafonds</p> <p><u>Partie à sonder:</u> Enduit à base de ciment lissé ou taloché</p> <p><u>Justificatif:</u> Après analyse en laboratoire</p>	<p><u>Analyse:</u> P012</p> <p><u>Partie analysée par le laboratoire:</u> - Matériau souple fibreux de type papier, carton (marron) ; matériau semi-dur de type plâtre (blanc) : Absence d'amiante</p>	
---------	---	---------	--	--	--	--

## 5 - Planchers et planchers techniques

**ZPSO001 : Revêtement Souple + Colle non bitumineuse + Revêtement Souple + Colle non bitumineuse + Revêtement Souple + Colle non bitumineuse + Revêtement Souple + Colle non bitumineuse + ragréage**

**Niveau : 3ème étage**

Localisation	n° de sondage	Zone	Prélèvement effectué / Sondage et extension	Echantillon	Etat de conservation	Analyse	Photo
Entrée	1	Sol	Oui 3ème étage - Entrée : Sol	<p><u>Identifiant:</u> ZPSO001</p> <p><u>Echantillon:</u> M9346348/P001, réf. labo.: 21RI035851-001 M9346348/P002, réf. labo.: 21RI035851-002</p> <p><u>Description:</u> Revêtement Souple + Colle non bitumineuse + Revêtement Souple + Colle non bitumineuse + Revêtement Souple + Colle non bitumineuse + Revêtement Souple + Colle non bitumineuse + ragréage</p> <p><u>Composant de la construction:</u> 5 - Planchers et planchers techniques - Revêtements de sols</p> <p><u>Partie à sonder:</u> Colle non bitumineuse</p> <p><u>Justificatif:</u> Après analyse en laboratoire</p>		<p><u>Analyse:</u> P001</p> <p><u>Partie analysée par le laboratoire:</u> - Phase 1 Matériau souple de type revêtement de sol (beige) Absence d'amiante - Phase 2 Matériau souple de type revêtement de sol (marron) Absence d'amiante - Phase 3 Matériau de type colle (jaune) ; matériau souple de type revêtement de sol (fibreux) (gris) ; matériau de type colle (jaune) Absence d'amiante - Phase 4 Matériau souple de type joint (blanc) ; matériau de type peinture (blanc) ; matériau de type peinture (noir) Absence d'amiante - Phase 5 Matériau semi-dur de type ragréage (gris) ; matériau semi-dur (blanc) Absence d'amiante</p>	

Séjour	2	Sol	Oui 3ème étage - Séjour : Sol	<p><u>Identifiant:</u> ZPSO001</p> <p><u>Echantillon:</u> M9346348/P001, réf. labo.: 21RI035851-001 M9346348/P002, réf. labo.: 21RI035851-002</p> <p><u>Description:</u> Revêtement Souple + Colle non bitumineuse + Revêtement Souple + Colle non bitumineuse + Revêtement Souple + Colle non bitumineuse + ragréage</p> <p><u>Composant de la construction:</u> 5 - Planchers et planchers techniques - Revêtements de sols</p> <p><u>Partie à sonder:</u> Colle non bitumineuse</p> <p><u>Justificatif:</u> Après analyse en laboratoire</p>	<p><u>Analyse:</u> P002</p> <p><u>Partie analysée par le laboratoire:</u> - Phase 1 Matériau souple de type revêtement de sol (marron) Absence d'amiante - Phase 2 Matériau souple de type revêtement de sol (beige) Absence d'amiante - Phase 3 Matériau de type colle (jaune) ; matériau semi-dur de type ragréage (rose) ; matériau semi-dur de type ragréage (gris) ; matériau de type colle (jaune) Absence d'amiante - Phase 4 Matériau de type peinture (blanc) ; matériau de type peinture (vert) ; matériau souple de type joint (blanc) Absence d'amiante</p>	
Debarras	3	Sol	Sondage et extension de la ZPSO du ou des prélèvement(s) : P001, P002	<p><u>Identifiant:</u> ZPSO001</p> <p><u>Echantillon:</u> M9346348/P001, réf. labo.: 21RI035851-001 M9346348/P002, réf. labo.: 21RI035851-002</p> <p><u>Description:</u> Revêtement Souple + Colle non bitumineuse + Revêtement Souple + Colle non bitumineuse + Revêtement Souple + Colle non bitumineuse + ragréage</p> <p><u>Composant de la construction:</u> 5 - Planchers et planchers techniques - Revêtements de sols</p> <p><u>Partie à sonder:</u> Colle non bitumineuse</p> <p><u>Justificatif:</u> Après analyse en laboratoire</p>	<p><u>Analyse:</u> P001, P002</p>	Idem photo : P001; P002
Dégagement	4	Sol	Sondage et extension de la ZPSO du ou des prélèvement(s) : P001, P002	<p><u>Identifiant:</u> ZPSO001</p> <p><u>Echantillon:</u> M9346348/P001, réf. labo.: 21RI035851-001 M9346348/P002, réf. labo.: 21RI035851-002</p> <p><u>Description:</u> Revêtement Souple + Colle non bitumineuse + Revêtement Souple + Colle non bitumineuse + Revêtement Souple + Colle non bitumineuse + ragréage</p> <p><u>Composant de la construction:</u> 5 - Planchers et planchers techniques - Revêtements de sols</p> <p><u>Partie à sonder:</u> Colle non bitumineuse</p> <p><u>Justificatif:</u> Après analyse en laboratoire</p>	<p><u>Analyse:</u> P001, P002</p>	Idem photo : P001; P002

**ZPSO002 : Revêtement Souple + Colle non bitumineuse + Revêtement Souple + Colle non bitumineuse + ragréage**

**Niveau : 3ème étage**

Localisation	n° de sondage	Zone	Prélèvement effectué / Sondage et extension	Echantillon	Etat de conservation	Analyse	Photo
Salle de bain + Wc	1	Sol	Oui 3ème étage - Salle de bain + Wc : Sol	<u>Identifiant:</u> ZPSO002 <u>Echantillon:</u> M9346348/P003, réf. labo.: 21RI035851-003 M9346348/P004, réf. labo.: 21RI035851-004 <u>Description:</u> Revêtement Souple + Colle non bitumineuse + Revêtement Souple + Colle non bitumineuse + ragréage <u>Composant de la construction:</u> 5 - Planchers et planchers techniques - Revêtements de sols <u>Partie à sonder:</u> Colle non bitumineuse <u>Justificatif:</u> Après analyse en laboratoire		<u>Analyse:</u> P003 <u>Partie analysée par le laboratoire:</u> - Phase 1 Matériau souple de type revêtement de sol (beige) Absence d'amiante - Phase 2 Matériau souple de type revêtement de sol (tacheté) (beige) Absence d'amiante - Phase 3 Matériau souple de type revêtement de sol (marbré) (beige) Absence d'amiante - Phase 4 Matériau de type colle (jaune) ; matériau souple de type revêtement de sol (fibreuse) (marron) ; matériau de type colle (jaune) ; matériau de type peinture (blanc) ; matériau de type colle (jaune) ; matériau semi-dur de type ragréage (gris) ; matériau semi-dur (beige) Absence d'amiante - Phase 5 Matériau de type peinture (marron) ; matériau souple de type joint (blanc) Absence d'amiante	

Cuisine	2	Sol	Oui 3ème étage - Cuisine : Sol	<p><u>Identifiant:</u> ZPSO002</p> <p><u>Echantillon:</u> M9346348/P003, réf. labo.: 21RI035851-003 M9346348/P004, réf. labo.: 21RI035851-004</p> <p><u>Description:</u> Revêtement Souple + Colle non bitumineuse + Revêtement Souple + Colle non bitumineuse + ragréage</p> <p><u>Composant de la construction:</u> 5 - Planchers et planchers techniques - Revêtements de sols</p> <p><u>Partie à sonder:</u> Colle non bitumineuse</p> <p><u>Justificatif:</u> Après analyse en laboratoire</p>	<p><u>Analyse:</u> P004</p> <p><u>Partie analysée par le laboratoire:</u></p> <ul style="list-style-type: none"> <li>- Phase 1 Matériau souple de type revêtement de sol (beige) Absence d'amiante</li> <li>- Phase 2 Matériau souple de type revêtement de sol (tacheté) (beige) Absence d'amiante</li> <li>- Phase 3 Matériau souple de type revêtement de sol (marbré) (beige) Absence d'amiante</li> <li>- Phase 4 Matériau de type colle (jaune) ; matériau souple de type revêtement de sol (fibreux) (gris) ; matériau de type colle (jaune) ; matériau semi-dur de type ragréage (gris) ; matériau de type colle (jaune) ; matériau semi-dur (blanc) Absence d'amiante</li> <li>- Phase 5 Matériau de type peinture (blanc) ; matériau souple de type joint (blanc) Absence d'amiante</li> </ul>	
---------	---	-----	-----------------------------------	---	--	---

## 6 - Conduits et accessoires intérieurs

**Sans objet**

## 7 - Ascenseurs, monte-charges et escaliers mécaniques

**Sans objet**

## 8 - Équipements divers et accessoires

### ZPSO007 : Plaques souples bitumineuses antivibratiles

#### Niveau : 3ème étage

Localisation	n° de sondage	Zone	Prélèvement effectué / Sondage et extension	Echantillon	Etat de conservation	Analyse	Photo
Salle de bain + Wc	1	Sous baignoire	Oui 3ème étage - Salle de bain + Wc : Sous baignoire	<u>Identifiant:</u> ZPSO007 <u>Ref. échantillon:</u> M9346348/P013 <u>Ref. laboratoire:</u> 21RI035851-013 <u>Description:</u> Plaques souples bitumineuses antivibratiles <u>Composant de la construction:</u> 8 - Équipements divers et accessoires - Portes de placard, baignoires et éviers métalliques <u>Partie à sonder:</u> Plaques souples bitumineuses antivibratiles <u>Justificatif:</u> Après analyse en laboratoire		<u>Analyse:</u> P013 <u>Partie analysée par le laboratoire:</u> - Matériau souple bitumineux (noir) : Absence d'amiante	

### ZPSO008 : Plaques souples bitumineuses antivibratiles

#### Niveau : 3ème étage

Localisation	n° de sondage	Zone	Prélèvement effectué / Sondage et extension	Echantillon	Etat de conservation	Analyse	Photo
Cuisine	1	Sous évier	Oui 3ème étage - Cuisine : Sous évier	<u>Identifiant:</u> ZPSO008 <u>Ref. échantillon:</u> M9346348/P014 <u>Ref. laboratoire:</u> 21RI035851-014 <u>Description:</u> Plaques souples bitumineuses antivibratiles <u>Composant de la construction:</u> 8 - Équipements divers et accessoires - Portes de placard, baignoires et éviers métalliques <u>Partie à sonder:</u> Plaques souples bitumineuses antivibratiles <u>Justificatif:</u> Après analyse en laboratoire		<u>Analyse:</u> P014 <u>Partie analysée par le laboratoire:</u> - Matériau souple bitumineux (noir) : Absence d'amiante	



## 9 - Fondations et soubassements

**Sans objet**

## 10 - Aménagements, voiries et réseaux divers

**Sans objet**

## 11 - Composants Hors norme

**Sans objet**

Légende: « ! - matériaux indissociables\* » l'échantillon multicouche a été envoyée au laboratoire avec une demande d'analyse sur chaque couche séparément. Cependant, le laboratoire n'ayant pas réussi à distinguer chacune d'entre-elle, le retour de l'analyse a été généralisé à l'ensemble de l'échantillon. Des investigations complémentaires pourront être réalisées sur simple demande.

## 8. ETAT DE CONSERVATION DES MATERIAUX ET PRODUITS

Important : Dans le cadre du diagnostic amiante avant travaux les états de conservation ne sont donnés qu'à titre informatif dans le cas où les matériaux amiantés seraient conservés à l'issue des travaux. Ces états de conservation ne peuvent en aucun cas se substituer à l'analyse des risques des entreprises intervenantes.

EVALUATION DE L'ETAT DE CONSERVATION DES MATERIAUX OU PRODUITS SELON LES CRITERES DE LA LISTE A  
Aucune évaluation n'a été réalisée

MESURES A PRENDRE EN FONCTION DE L'ETAT DE CONSERVATION DES MATERIAUX AMIANTES SELON LES CRITERES DE LA LISTE A

### FLOCAGES, CALORIFUGEAGES & FAUX-PLAFONDS CONTENANT DE L'AMIANTE (MESURES OBLIGATOIRES)

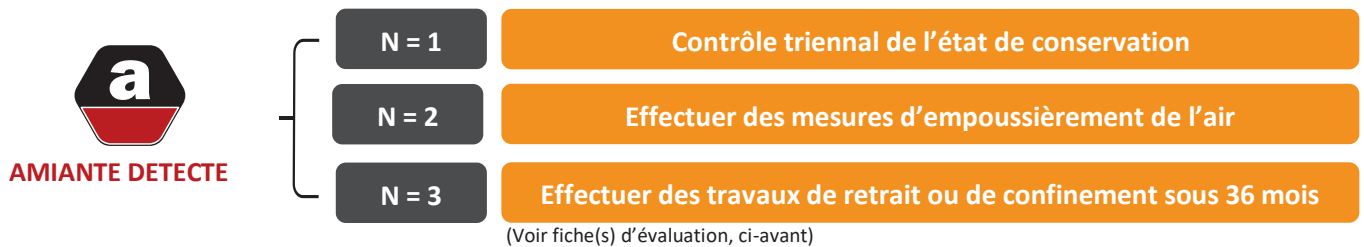

EVALUATION DE L'ETAT DE CONSERVATION DES MATERIAUX OU PRODUITS SELON LES CRITERES DE LA LISTE B  
Aucune évaluation n'a été réalisée

MESURES A PRENDRE EN FONCTION DE L'ETAT DE CONSERVATION DES MATERIAUX AMIANTES SELON LES CRITERES DE LA LISTE B

### AUTRES MATERIAUX OU PRODUITS CONTENANT DE L'AMIANTE (MESURES D'ORDRE GENERALE)

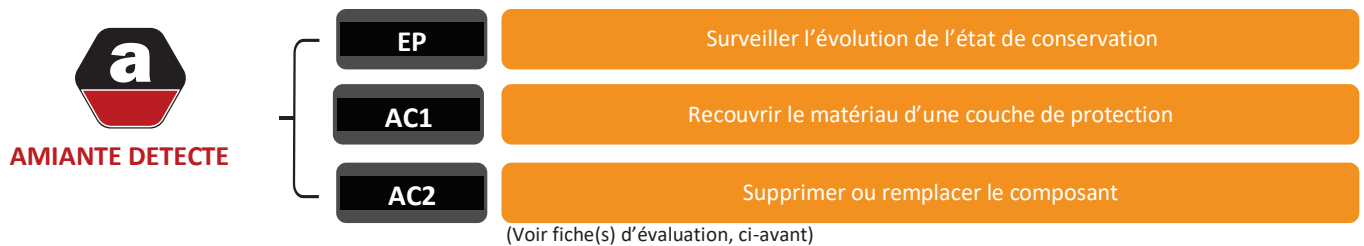

EVALUATION DE L'ETAT DE CONSERVATION DES MATERIAUX OU PRODUITS DE LA LISTE C  
Aucune évaluation n'a été réalisée

MESURES A PRENDRE EN FONCTION DE L'ETAT DE CONSERVATION DES MATERIAUX AMIANTES DE LA LISTE C

### AUTRES MATERIAUX OU PRODUITS CONTENANT DE L'AMIANTE (MESURES D'ORDRE GENERALE)

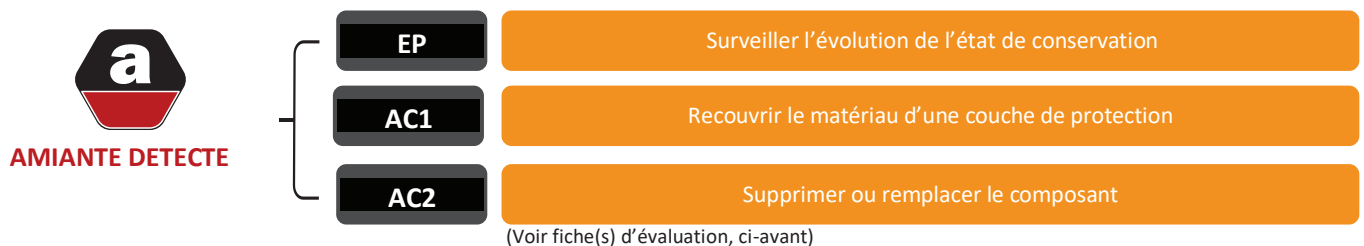

INFORMATION QUANT AUX ETATS DE DEGRADATION :

OBLIGATIONS EUT EGARD AU DECRET OBLIGATIONS EUT EGARD DE L'ARRETES DU 12 DECEMBRE 2012, DU MINISTERE DES AFFAIRES SOCIALES ET DE LA SANTE. (CONCERNANT LES MATERIAUX FRIABLES) :

En fonction notamment, de l'accessibilité du matériau, de son degré de dégradation, de son exposition à des chocs et à des vibrations et enfin à l'existence de mouvement d'air dans la zone homogène, l'action à entreprendre est définie par zones réputées homogènes.

En fonction du résultat obtenu du diagnostic, une note de 1 à 3 est attribuée :

- Une note égale à **UN** (1) se traduit par un contrôle périodique de l'état de conservation du matériau dans les conditions prévues à l'article 3.
- Une note égale à **DEUX** (2) oblige, selon les modalités prévues à l'article 5, à une surveillance du niveau d'empoussièrement dans l'atmosphère par un organisme agréé en microscopie électronique à transmission.
- Une note égale à **TROIS** (3) oblige, le propriétaire à procéder à des travaux de confinement ou de retrait de l'amiante, selon les modalités prévues au dernier alinéa de l'article 5. Pendant la période précédant les travaux, des mesures conservatoires appropriées doivent être mises en œuvre afin de réduire l'exposition des occupants et de la maintenir le plus bas possible, et dans tous les cas à un niveau inférieur à 5 fibres / litre.

RECOMMANDATIONS EUT EGARD DE L'ARRETES DU 12 DECEMBRE 2012, DU MINISTERE DES AFFAIRES SOCIALES ET DE LA SANTE. (CONCERNANT LES MATERIAUX NON FRIABLES) :

- Soit une « **évaluation périodique** », lorsque, la nature et l'étendue des dégradations qu'il présente et l'évaluation du risque de dégradation ne conduisent pas à conclure à la nécessité d'une action de protection immédiate sur le matériau ou produit.
- Soit une « **action corrective de premier niveau** », lorsque, la nature et l'étendue des dégradations et l'évaluation du risque de dégradation conduisent à conclure à la nécessité d'une action de remise en état limitée au remplacement, au recouvrement ou à la protection des seuls éléments dégradés.
- Soit à une « **action corrective de second niveau** », qui concerne l'ensemble d'une zone, de telle sorte que le matériau ou produit ne soit plus soumis à aucune agression ni dégradation.

OBLIGATION DONNEUR D'ORDRE SELON L'ARTICLE 11 DE L'ARRETE DU 16 JUILLET 2019

Si le donneur d'ordre n'est pas le propriétaire de l'immeuble bâti concerné par la mission de repérage, il adresse à ce dernier une copie du rapport établi par l'opérateur de repérage.

En cas de mission de repérage portant sur une partie privative d'un immeuble collectif à usage d'habitation, son propriétaire met à jour le contenu du DAPP prévu à l'article R. 1334-29-4 I du code de la santé publique, en y intégrant les données issues du rapport ou du pré-rapport de repérage amiante avant travaux. Il tient à disposition et communique ce DAPP, ainsi complété, selon les modalités prévues au II de l'article R. 1334-29-4 du code de la santé publique.

En cas de mission de repérage portant sur les parties communes d'un immeuble collectif à usage d'habitation ou sur un immeuble non utilisé à fin d'habitation, son propriétaire met à jour le contenu du DTA prévu au I de l'article R. 1334-29-5 du code de la santé publique ainsi que de sa fiche récapitulative, en y intégrant les données issues du rapport ou du pré-rapport de repérage amiante avant travaux. Il tient à disposition et communique ce DTA, ainsi complété, selon les modalités prévues au II de l'article R. 1334-29-5 du code de la santé publique.

En cas de mission de repérage portant sur tout ou partie d'un immeuble d'habitation ne comprenant qu'un seul logement, son propriétaire conserve le rapport ou le pré-rapport restituant les conditions de réalisation et les conclusions de cette recherche d'amiante. Il communique ce rapport, sur leur demande, à toute personne physique ou morale appelée à effectuer des travaux dans l'immeuble bâti ainsi qu'aux agents de contrôle de l'inspection du travail mentionnés à l'article L. 8211-1 du code du travail, aux agents du service de prévention des organismes de sécurité sociale et, en cas d'opération relevant du champ de l'article R. 4534-1 du code du travail, de l'organisme professionnel de prévention du bâtiment et des travaux publics.

## 9. RAPPORTS D'ANALYSES



**Eurofins Environment Testing Polska Sp. z o.o.**



AB 1609

**ADX GROUPE**  
**Maxime ROMEUF**  
Parc Saint Fiacre  
53200 CHATEAU GONTIER

### RAPPORT D'ANALYSE D'AMIANTE DANS LES MATERIAUX



**N° de rapport d'analyse : AR-21-RI-028526-01**  
**Date d'émission de rapport : 22/04/2021 22:15**

Référence dossier Client:6076abe0db46aDossier: M9346348  
Référence dossier N° : 21UV022282  
Référence laboratoire N° : 21RI035851

Reçu par MyEasyLab-St Herblain le : 16/04/2021 12:46  
Reçu par le laboratoire le : 19/04/2021

Indice n°	Référence client	Description visuelle	Technique utilisée / Analyste	Préparation		Résultats
				Nb prep / Nb grilles ou lames	Type	



La reproduction de ce document n'est autorisée que sous sa forme intégrale. Il comporte 9 page(s). Le présent rapport ne concerne que les objets soumis à l'essai tels qu'ils ont été reçus au laboratoire. Les essais identifiés par le symbole \* ne sont pas inclus dans la portée d'accréditation.

**Eurofins Environment Testing Polska Sp. z o.o.**  
Al. Wojska Polskiego 90  
82-200 Malbork, POLSKA



**Eurofins Environment Testing Polska Sp. z o.o.**



AB 1609

N° de rapport d'analyse : AR-21-RI-028526-01

Indice n°	Référence client	Description visuelle	Technique utilisée / Analyste	Préparation		Résultats
				Nb prep / Nb grilles ou lames	Type	
001-01	P001 - 5 - Planchers et planchers techniques - Revêtements de sols - Colle non bitumineuse - Revêtement Souple + Colle non bitumineuse + Revêtement Souple + Colle non bitumineuse + Revêtement Souple + Colle non bitumineuse + Revêtement Souple + Colle non bitumineuse + ragrage - 3eme etage - Entree	Matériau souple de type revêtement de sol (beige)	MET / STTU	1 / 2	Calcination et/ou attaque acide (méthode interne de traitement)	Fibres d'amiante non détectées
001-02	P001 - 5 - Planchers et planchers techniques - Revêtements de sols - Colle non bitumineuse - Revêtement Souple + Colle non bitumineuse + Revêtement Souple + Colle non bitumineuse + Revêtement Souple + Colle non bitumineuse + Revêtement Souple + Colle non bitumineuse + ragrage - 3eme etage - Entree	Matériau souple de type revêtement de sol (marron)	MET / STTU	1 / 2	Calcination et/ou attaque acide (méthode interne de traitement)	Fibres d'amiante non détectées
001-03	P001 - 5 - Planchers et planchers techniques - Revêtements de sols - Colle non bitumineuse - Revêtement Souple + Colle non bitumineuse + Revêtement Souple + Colle non bitumineuse + Revêtement Souple + Colle non bitumineuse + ragrage - 3eme etage - Entree	Matériau de type colle (jaune); matériau souple de type revêtement de sol (fibreuse) (gris); matériau de type colle (jaune)	MET / STTU	1 / 2	Calcination et/ou attaque acide (méthode interne de traitement)	Fibres d'amiante non détectées
001-04	P001 - 5 - Planchers et planchers techniques - Revêtements de sols - Colle non bitumineuse - Revêtement Souple + Colle non bitumineuse + Revêtement Souple + Colle non bitumineuse + Revêtement Souple + Colle non bitumineuse + ragrage - 3eme etage - Entree	Matériau souple de type Joint (blanc); matériau de type peinture (blanc); matériau de type peinture (noir)	MET / STTU	1 / 2	Calcination et/ou attaque acide (méthode interne de traitement)	Fibres d'amiante non détectées



La reproduction de ce document n'est autorisée que sous sa forme intégrale. Il comporte 9 page(s). Le présent rapport ne concerne que les objets soumis à l'essai tels qu'ils ont été reçus au laboratoire. Les essais identifiés par le symbole \* ne sont pas inclus dans la portée d'accréditation.

Eurofins Environment Testing Polska Sp. z o.o.  
Al. Wojska Polskiego 90  
82-200 Malbork, POLSKA

2/9



Eurofins Environment Testing Polska Sp. z o.o.



AB 1609

N° de rapport d'analyse : AR-21-RI-028526-01

Indice n°	Référence client	Description visuelle	Technique utilisée / Analyste	Préparation		Résultats
				Nb prep / Nb grilles ou lames	Type	
001-05	P001 - 5 - Planchers et planchers techniques - Revêtements de sols - Colle non bitumineuse - Revêtement Souple + Colle non bitumineuse + Revêtement Souple + Colle non bitumineuse + Revêtement Souple + Colle non bitumineuse + Revêtement Souple + Colle non bitumineuse + ragreage - 3eme etage - Entree	Matériau semi-dur de type ragréage (gris) ; matériau semi-dur (blanc)	MET / S7TU	1 / 2	Calcination et/ou attaque acide (méthode interne de traitement)	Fibres d'amiante non détectées

La reproduction de ce document n'est autorisée que sous sa forme intégrale. Il comporte 9 page(s). Le présent rapport ne concerne que les objets soumis à l'essai tels qu'ils ont été reçus au laboratoire. Les essais identifiés par le symbole \* ne sont pas inclus dans la portée d'accréditation.

Eurofins Environment Testing Polska Sp. z o.o.  
Al. Wojska Polskiego 90  
82-200 Malbork, POLSKA

3/9



Eurofins Environment Testing Polska Sp. z o.o.



AB 1609

N° de rapport d'analyse : AR-21-RI-028526-01

Indice n°	Référence client	Description visuelle	Technique utilisée / Analyste	Préparation		Résultats
				Nb prep / Nb grilles ou lames	Type	
002-01	P002 - 5 - Planchers et planchers techniques - Revêtements de sols - Colle non bitumineuse - Revêtement Souple + Colle non bitumineuse + Revêtement Souple + Colle non bitumineuse + Revêtement Souple + Colle non bitumineuse + Revêtement Souple + Colle non bitumineuse + ragréage - 3eme etage - Sejour	Matériau souple de type revêtement de sol (marron)	MET / T4TF	1 / 2	Calcination et/ou attaque acide (méthode interne de traitement)	Fibres d'amiante non détectées
002-02	P002 - 5 - Planchers et planchers techniques - Revêtements de sols - Colle non bitumineuse - Revêtement Souple + Colle non bitumineuse + Revêtement Souple + Colle non bitumineuse + Revêtement Souple + Colle non bitumineuse + Revêtement Souple + Colle non bitumineuse + ragréage - 3eme etage - Sejour	Matériau souple de type revêtement de sol (beige)	MET / MA9X	1 / 2	Calcination et/ou attaque acide (méthode interne de traitement)	Fibres d'amiante non détectées
002-03	P002 - 5 - Planchers et planchers techniques - Revêtements de sols - Colle non bitumineuse - Revêtement Souple + Colle non bitumineuse + Revêtement Souple + Colle non bitumineuse + Revêtement Souple + Colle non bitumineuse + ragréage - 3eme etage - Sejour	Matériau de type colle (jaune) ; matériau semi-dur de type ragréage (rose) ; matériau semi-dur de type ragréage (gris) ; matériau de type colle (jaune)	MET / MA9X	1 / 2	Calcination et/ou attaque acide (méthode interne de traitement)	Fibres d'amiante non détectées
002-04	P002 - 5 - Planchers et planchers techniques - Revêtements de sols - Colle non bitumineuse - Revêtement Souple + Colle non bitumineuse + Revêtement Souple + Colle non bitumineuse + Revêtement Souple + Colle non bitumineuse + ragréage - 3eme etage - Sejour	Matériau de type peinture (blanc) ; matériau de type peinture (vert) ; matériau souple de type joint (blanc)	MET / MA9X	1 / 2	Calcination et/ou attaque acide (méthode interne de traitement)	Fibres d'amiante non détectées

La reproduction de ce document n'est autorisée que sous sa forme intégrale. Il comporte 9 page(s). Le présent rapport ne concerne que les objets soumis à l'essai tels qu'ils ont été reçus au laboratoire. Les essais identifiés par le symbole \* ne sont pas inclus dans la portée d'accréditation.

Eurofins Environment Testing Polska Sp. z o.o.  
Al. Wojska Polskiego 90  
82-200 Malbork, POLSKA

4/9



Eurofins Environment Testing Polska Sp. z o.o.



AB 1609

N° de rapport d'analyse : AR-21-RI-028526-01

Indice n°	Référence client	Description visuelle	Technique utilisée / Analyste	Préparation		Résultats
				Nb prep / Nb grilles ou lames	Type	
003-01	P003 - 5 - Planchers et planchers techniques - Revêtements de sols - Colle non bitumineuse - Revêtement Souple + Colle non bitumineuse + Revêtement Souple + Colle non bitumineuse + ragréage - 3eme etage - Salle de bain + Wc	Matériau souple de type revêtement de sol (beige)	MET / T4TF	1 / 2	Calcination et/ou attaque acide (méthode interne de traitement)	Fibres d'amiante non détectées
003-02	P003 - 5 - Planchers et planchers techniques - Revêtements de sols - Colle non bitumineuse - Revêtement Souple + Colle non bitumineuse + Revêtement Souple + Colle non bitumineuse + ragréage - 3eme etage - Salle de bain + Wc	Matériau souple de type revêtement de sol (tacheté) (beige)	MET / T4TF	1 / 2	Calcination et/ou attaque acide (méthode interne de traitement)	Fibres d'amiante non détectées
003-03	P003 - 5 - Planchers et planchers techniques - Revêtements de sols - Colle non bitumineuse - Revêtement Souple + Colle non bitumineuse + Revêtement Souple + Colle non bitumineuse + ragréage - 3eme etage - Salle de bain + Wc	Matériau souple de type revêtement de sol (marbré) (beige)	MET / T4TF	1 / 2	Calcination et/ou attaque acide (méthode interne de traitement)	Fibres d'amiante non détectées
003-04	P003 - 5 - Planchers et planchers techniques - Revêtements de sols - Colle non bitumineuse - Revêtement Souple + Colle non bitumineuse + Revêtement Souple + Colle non bitumineuse + ragréage - 3eme etage - Salle de bain + Wc	Matériau de type colle (jaune) ; matériau souple de type revêtement de sol (fibreuse) (marron) ; matériau de type colle (jaune) ; matériau de type peinture (blanc) ; matériau de type colle (jaune) ; matériau semi-dur de type ragréage (gris) ; matériau semi-dur (beige)	MET / T4TF	1 / 2	- (méthode interne de traitement)	Fibres d'amiante non détectées
003-05	P003 - 5 - Planchers et planchers techniques - Revêtements de sols - Colle non bitumineuse - Revêtement Souple + Colle non bitumineuse + Revêtement Souple + Colle non bitumineuse + ragréage - 3eme etage - Salle de bain + Wc	Matériau de type peinture (marron) ; matériau souple de type joint (blanc)	MET / T4TF	1 / 2	Calcination et/ou attaque acide (méthode interne de traitement)	Fibres d'amiante non détectées

La reproduction de ce document n'est autorisée que sous sa forme intégrale. Il comporte 9 page(s). Le présent rapport ne concerne que les objets soumis à l'essai tels qu'ils ont été reçus au laboratoire. Les essais identifiés par le symbole \* ne sont pas inclus dans la portée d'accréditation.

Eurofins Environment Testing Polska Sp. z o.o.  
Al. Wojska Polskiego 90  
82-200 Malbork, POLSKA

5/9





**Eurofins Environment Testing Polska Sp. z o.o.**



AB 1609

N° de rapport d'analyse : AR-21-RI-028526-01

Indice n°	Référence client	Description visuelle	Technique utilisée / Analyste	Préparation		Résultats
				Nb prep / Nb grilles ou lames	Type	
004-01	P004 - 5 - Planchers et planchers techniques - Revêtements de sols - Colle non bitumineuse - Revêtement Souple + Colle non bitumineuse + Revêtement Souple + Colle non bitumineuse + ragreage - 3eme etage - Cuisine	Matériau souple de type revêtement de sol (beige)	MET / T4TF	1 / 2	Calcination et/ou attaque acide (méthode interne de traitement)	Fibres d'amiante non détectées
004-02	P004 - 5 - Planchers et planchers techniques - Revêtements de sols - Colle non bitumineuse - Revêtement Souple + Colle non bitumineuse + Revêtement Souple + Colle non bitumineuse + ragreage - 3eme etage - Cuisine	Matériau souple de type revêtement de sol (tacheté) (beige)	MET / MA9X	1 / 2	Calcination et/ou attaque acide (méthode interne de traitement)	Fibres d'amiante non détectées
004-03	P004 - 5 - Planchers et planchers techniques - Revêtements de sols - Colle non bitumineuse - Revêtement Souple + Colle non bitumineuse + Revêtement Souple + Colle non bitumineuse + ragreage - 3eme etage - Cuisine	Matériau souple de type revêtement de sol (marbré) (beige)	MET / T4TF	1 / 2	Calcination et/ou attaque acide (méthode interne de traitement)	Fibres d'amiante non détectées
004-04	P004 - 5 - Planchers et planchers techniques - Revêtements de sols - Colle non bitumineuse - Revêtement Souple + Colle non bitumineuse + Revêtement Souple + Colle non bitumineuse + ragreage - 3eme etage - Cuisine	Matériau de type colle (jaune) ; matériau souple de type revêtement de sol (fibreuse) (gris) ; matériau de type colle (jaune) ; matériau semi-dur de type ragréage (gris) ; matériau de type colle (jaune) ; matériau semi-dur (blanc)	MET / T4TF	1 / 2	Calcination et/ou attaque acide (méthode interne de traitement)	Fibres d'amiante non détectées
004-05	P004 - 5 - Planchers et planchers techniques - Revêtements de sols - Colle non bitumineuse - Revêtement Souple + Colle non bitumineuse + Revêtement Souple + Colle non bitumineuse + ragreage - 3eme etage - Cuisine	Matériau de type peinture (blanc) ; matériau souple de type joint (blanc)	MET / T4TF	1 / 2	Calcination et/ou attaque acide (méthode interne de traitement)	Fibres d'amiante non détectées



La reproduction de ce document n'est autorisée que sous sa forme intégrale. Il comporte 9 page(s). Le présent rapport ne concerne que les objets soumis à l'essai tels qu'ils ont été reçus au laboratoire. Les essais identifiés par le symbole \* ne sont pas inclus dans la portée d'accréditation.

**Eurofins Environment Testing Polska Sp. z o.o.**  
Al. Wojska Polskiego 90  
82-200 Malbork, POLSKA

6/9



**Eurofins Environment Testing Polska Sp. z o.o.**

N° de rapport d'analyse : AR-21-RI-028526-01



AB 1609

Indice n°	Référence client	Description visuelle	Technique utilisée / Analyste	Préparation		Résultats
				Nb prep / Nb grilles ou lames	Type	
005-01	P005 - 3 - Parois verticales intérieures - Murs et cloisons maconnes - Enduit a base de ciment lisse ou taloche - Tapisserie + platre - 3eme etage - Sejour	Matériau de type maillage de fibres et liant (blanc) ; matériau semi-dur de type plâtre (blanc) ; matériau souple fibreux de type papier, carton (marron)	MET / T4TF	1 / 2	Calcination et/ou attaque acide (méthode interne de traitement)	Fibres d'amiante non détectées
005-02	P005 - 3 - Parois verticales intérieures - Murs et cloisons maconnes - Enduit a base de ciment lisse ou taloche - Tapisserie + platre - 3eme etage - Sejour	Matériau souple fibreux de type papier, carton (marron)	MOLP / OV4M	2 / 2	-	Fibres d'amiante non détectées
006-01	P006 - 3 - Parois verticales intérieures - Murs et cloisons maconnes - Enduit a base de ciment lisse ou taloche - Tapisserie + platre - 3eme etage - Cuisine	Matériau de type maillage de fibres et liant (blanc) ; matériau de type peinture (vert) ; matériau souple fibreux de type papier, carton (marron) ; matériau semi-dur de type plâtre (blanc) en traces	MET / T4TF	1 / 2	Calcination et/ou attaque acide (méthode interne de traitement)	Fibres d'amiante non détectées
006-02	P006 - 3 - Parois verticales intérieures - Murs et cloisons maconnes - Enduit a base de ciment lisse ou taloche - Tapisserie + platre - 3eme etage - Cuisine	Matériau souple fibreux de type papier, carton (marron)	MOLP / OV4M	2 / 2	-	Fibres d'amiante non détectées
006-03	P006 - 3 - Parois verticales intérieures - Murs et cloisons maconnes - Enduit a base de ciment lisse ou taloche - Tapisserie + platre - 3eme etage - Cuisine	Matériau semi-dur de type plâtre (blanc)	MET / MA9X	1 / 2	Calcination et/ou attaque acide (méthode interne de traitement)	Fibres d'amiante non détectées
007-01	P007 - 3 - Parois verticales intérieures - Murs et cloisons maconnes - Enduit a base de ciment lisse ou taloche - Tapisserie + platre + enduit ciment - 3eme etage - Sejour	Matériau de type maillage de fibres et liant (gris) ; matériau semi-dur de type enduit (beige) ; matériau semi-dur de type plâtre (blanc)	MET / T4TF	1 / 2	Calcination et/ou attaque acide (méthode interne de traitement)	Fibres d'amiante non détectées
008-01	P008 - 3 - Parois verticales intérieures - Murs et cloisons maconnes - Enduit a base de ciment lisse ou taloche - Tapisserie + platre + enduit ciment - 3eme etage - Cuisine	Matériau de type maillage de fibres et liant (blanc) ; matériau de type peinture (jaune) ; matériau semi-dur de type plâtre (blanc)	MET / T4TF	1 / 2	Calcination et/ou attaque acide (méthode interne de traitement)	Fibres d'amiante non détectées

La reproduction de ce document n'est autorisée que sous sa forme intégrale. Il comporte 9 page(s). Le présent rapport ne concerne que les objets soumis à l'essai tels qu'ils ont été reçus au laboratoire. Les essais identifiés par le symbole \* ne sont pas inclus dans la portée d'accréditation.

Eurofins Environment Testing Polska Sp. z o.o.  
Al. Wojska Polskiego 90  
82-200 Malbork, POLSKA



**Eurofins Environment Testing Polska Sp. z o.o.**



AB 1609

N° de rapport d'analyse : AR-21-RI-028526-01

Indice n°	Référence client	Description visuelle	Technique utilisée / Analyste	Préparation		Résultats
				Nb prep / Nb grilles ou lames	Type	
009-01	P009 - 3 - Parois verticales interieures - Murs et cloisons maconnes - Enduit a base de ciment lisse ou taloche - Tapisserie + platre + enduit ciment - 3eme etage - Sejour	Matériau de type maillage de fibres et liant (blanc) ; matériau semi-dur de type plâtre (blanc)	MET / MA9X	1 / 2	Calcination et/ou attaque acide (méthode interne de traitement)	Fibres d'amiante non détectées
010-01	P010 - 3 - Parois verticales interieures - Murs et cloisons maconnes - Enduit a base de ciment lisse ou taloche - Tapisserie + platre + enduit ciment - 3eme etage - Cuisine	Matériau de type maillage de fibres et liant (blanc) ; matériau de type peinture (beige) ; matériau de type peinture (jaune) ; matériau semi-dur de type enduit (beige) ; matériau semi-dur de type plâtre (blanc)	MET / STTU	1 / 2	Calcination et/ou attaque acide (méthode interne de traitement)	Fibres d'amiante non détectées
011-01	P011 - 4 - Plafonds et faux plafonds - Plafonds - Enduit a base de ciment lisse ou taloche - Tapisserie + platre + enduit ciment - 3eme etage - Sejour	Matériau souple fibreux de type papier, carton (marron) ; matériau semi-dur de type plâtre (blanc)	MET / STTU	1 / 2	Calcination et/ou attaque acide (méthode interne de traitement)	Fibres d'amiante non détectées
012-01	P012 - 4 - Plafonds et faux plafonds - Plafonds - Enduit a base de ciment lisse ou taloche - Tapisserie + platre + enduit ciment - 3eme etage - Cuisine	Matériau souple fibreux de type papier, carton (marron) ; matériau semi-dur de type plâtre (blanc)	MET / STTU	1 / 2	Calcination et/ou attaque acide (méthode interne de traitement)	Fibres d'amiante non détectées
013-01	P013 - 8 - Equipements divers et accessoires - Portes de placard, baignoires et eviers metalliques - Plaques souples bitumineuses antivibratiles - Plaques souples bitumineuses antivibratiles - 3eme etage - Salle de bain + Wc	Matériau souple bitumineux (noir)	MET / STTU	1 / 2	Calcination et/ou attaque acide (méthode interne de traitement)	Fibres d'amiante non détectées
014-01	P014 - 8 - Equipements divers et accessoires - Portes de placard, baignoires et eviers metalliques - Plaques souples bitumineuses antivibratiles - Plaques souples bitumineuses antivibratiles - 3eme etage - Cuisine	Matériau souple bitumineux (noir)	MET / STTU	1 / 2	Calcination et/ou attaque acide (méthode interne de traitement)	Fibres d'amiante non détectées

Le traitement des échantillons de ce dossier a nécessité au total :  
**32 analyses au laboratoire dont 30 par la technique identifiée sous le terme MET et 2 par la technique identifiée sous le terme MOLF.**

Méthodes d'analyses employées pour la recherche qualitative des fibres d'amiante dans les matériaux :

La reproduction de ce document n'est autorisée que sous sa forme intégrale. Il comporte 9 page(s). Le présent rapport ne concerne que les objets soumis à l'essai tels qu'ils ont été reçus au laboratoire. Les essais identifiés par le symbole \* ne sont pas inclus dans la portée d'accréditation.

Eurofins Environment Testing Polska Sp. z o.o.  
Al. Wojska Polskiego 90  
82-200 Malbork, POLSKA

8/9



## Eurofins Environment Testing Polska Sp. z o.o.

N° de rapport d'analyse : AR-21-RI-028526-01



AB 1609

**MOLP:**Détermination Fibres d'amiante. Détection et identification par Microscopie Optique à Lumière Polarisée (MOLP) réalisée à partir du Guide HSG 248 de 2005 - annexe 2

**MET:**Détermination Fibres d'amiante. Traitement par calcination et/ou attaque acide. Détection et identification par Microscopie Electronique à Transmission équipée d'un Analyseur en dispersion d'énergie des rayons X (META) réalisée à partir de la norme : NF X 43-050: Janvier 1996

**Notes :**

1 : Les informations de traçabilité sont disponibles sur demande. Il est à noter que ce rapport en français est une copie de la version originale du rapport en langue polonaise et stockée en interne par le laboratoire. - 2 : Sauf information contraire sur ce rapport, le laboratoire sépare l'échantillon transmis par le demandeur pour une analyse par composant. Des composants décrits simultanément dans une même prise d'essai n'ont pas pu être séparés pour l'analyse. - 3 : Le présent rapport ne mentionne que les analyses conclusives. Toutefois, conformément à son offre et au LAB GTA 44, le laboratoire met en œuvre les deux techniques MOLP et META sur tous les échantillons massifs. La mention sur le rapport d'une technique d'analyse par META indique que les échantillons ont été traités selon l'annexe 2 du guide HSG 248 (MOLP) mais sans aboutir à un résultat conclusif. - 4 : Pour la recherche d'amiante dans les matériaux, la limite de détection garantie par prise d'essai dans les matériaux (en MOLP et /ou en MET) est de 0.1% en masse. - 5 : "Fibres d'amiante non détectées" au MOLP, signifie que la couche peut renfermer une teneur inférieure à la limite de détection garantie de fibre d'amiante optiquement observable. Pour être optiquement observable, une fibre doit avoir un diamètre supérieur à 0,2 µm. "Fibres d'amiante non détectées" au MET signifie que la couche peut renfermer une teneur inférieure à la limite de détection garantie de fibre d'amiante. - 6 : La portée d'accréditation du laboratoire est référencée sous le n° AB 1609 et est disponible sur <https://pca.gov.pl/>. - 7 : Le prélèvement relève de la responsabilité du client. - 8 : Analyse réalisée dans le cadre des textes réglementaires suivants : Décret n° 2017-899 du 9 mai 2017, Décret n° 2019-251 du 27 mars 2019, Décret n° 2011-629 du 3 juin 2011, Arrêté du 1er octobre 2019 (JORF n°0245 du 20 octobre 2019 texte n° 18). - 9 : Le rapport est établi dans le cadre du cas 1 de l'article 6 de l'arrêté du 1er octobre 2019 à savoir la détection et l'identification d'amiante délibérément ajouté dans les matériaux et produits manufacturés.

Validé et approuvé par :



**Martyna Strupińska**  
Chef d'équipe suppléant

La reproduction de ce document n'est autorisée que sous sa forme intégrale. Il comporte 9 page(s). Le présent rapport ne concerne que les objets soumis à l'essai tels qu'ils ont été reçus au laboratoire. Les essais identifiés par le symbole \* ne sont pas inclus dans la portée d'accréditation.

**Eurofins Environment Testing Polska Sp. z o.o.**  
Al. Wojska Polskiego 90  
82-200 Malbork, POLSKA

9/9

10.

**ANNEXES /ATTESTATION D'ASSURANCE/ CERTIFICATION**



**COURTIER**

CNA  
178 BOULEVARD PEREIRE  
75017 PARIS  
Tél : 01 40 68 02 02  
Fax : 01 40 68 05 00  
Email : CONTACT@CNASSUR.COM  
Portefeuille : 0114921220

**Vos références :**

Contrat n° 3912280604  
Client n° 0626460020

AXA France IARD, atteste que :

SAS ADX GROUPE  
COMPTABILITE FOURNISSEURS  
PARC SAINT FIACRE  
53200 CHATEAU GONTIER

a souscrit un contrat d'assurance Responsabilité Civile 1ère ligne n° 3912280604 et un contrat Responsabilité Civile 2ème ligne n° 3912431104, garantissant les conséquences pécuniaires de la Responsabilité Civile pouvant lui incomber du fait de l'exercice des activités garanties par ce contrat :

**Les diagnostics techniques immobiliers obligatoires**

- Repérage amiante avant-vente
- Constat des risques d'exposition au plomb
- Diagnostic de performance énergétique
- Etat de l'installation intérieure de gaz
- Etat de l'installation intérieure d'électricité
- Etat du bâtiment relatif à la présence de termites
- Etat des risques naturels, miniers et technologiques
- L'Infiltrométrie

**Les autres diagnostics**

- Inventaire des Matières Potentiellement Dangereuses dans les navires conformément à la Résolution MEPC.197(62) de l'OMI
- Dossier Technique Amiante (DTA)
- Diagnostic Technique Globale (DTG)
- Dossier Amiante Partie Privative (DAPP)
- Contrôle du plomb après travaux
- Contrôle de l'état de conservation des matériaux contenant de l'amiante

- Repérage de l'amiante avant travaux
- Repérage de l'amiante avant démolition
- Repérage du plomb avant travaux
- Diagnostic accessibilité handicapés
- Constat de l'état parasitaire dans les immeubles bâtis et non bâtis
- Attestations de surface : Loi Carrez, surface habitable, surface utile.
- Diagnostic Technique Immobilier (Loi SRU)
- Etat des lieux locatifs
- Diagnostic de pollution des sols
- Audit de pré acquisition
- Recherche des métaux lourds
- Dossier de mutation
- Diagnostic technique en vue de la mise en copropriété
- Audit de la partie privative en assainissement collectif
- Etats des lieux dans le cadre des dispositifs Robien et Scellier
- Attestation de décence du logement (critères de surface et d'habitabilité)
- Diagnostic sécurité piscine
- Test d'étanchéité à l'air des bâtiments
- Attestation de conformité à la Réglementation Thermique
- Réalisation de documents uniques d'évaluation des Risques Professionnels
- Formation aux métiers du Diagnostic
- L'Analyse de la qualité de l'air et La Recherche de fuites
- Vérification de la VMC
- Pose de détecteurs incendie
- Sapiteur Amiante
- Rédaction de Plan de Prévention des Risques, nécessaire lors de l'intervention d'une entreprise extérieure sur le site d'une entreprise utilisatrice
- Actes de prélèvement légionnelle
- Portabilité de l'eau
- Mesures d'empoussièrement
- Habilitation COFRAC : contrôles électriques suivants :
  - VI(BT) : Vérifications initiales des installations électriques permanentes limitées à la basse tension et sur demande de l'inspection du travail des installations électriques permanentes ou temporaires limitées à la basse tension, installations alimentées depuis un branchement à puissance limitée ou un branchement à puissance surveillée.
  - VP (BT) : Vérifications périodiques des installations électriques permanentes limitées la basse tension, alimentées depuis un branchement puissance limitée ou un branchement à puissance surveillée, sans modification de structure et réalisées sur la base des rapports de vérification précédents
  - VT (BT) : Vérifications, avant mise en service, des installations électriques temporaires limitées à la basse tension, alimentées depuis un branchement à puissance limitée ou un branchement à puissance surveillée.
- Diagnostic amiante sur des navires selon Décret n° 2017-1442 du 3 octobre 2017 relatif à la prévention des risques liés à l'amiante à bord des navires sous la marque ADX Expertise.
- Réalisation de maquette numérique dans le cadre du BIM (Building information Modeling)
- Diagnostic déchets avant démolition
- Etude thermique du bâtiment
- Prélèvements COVID dans des espaces professionnels et dans les règles de protection édictées par les autorités publiques.
- Examens visuels après désamiantage

12082624030627

**AXA France IARD SA**

Société anonyme au capital de 214 799 030 Euros  
Siège social : 313, Terrasses de l'Arche - 92227 Nanterre Cedex 722 057 460 R.C.S. Nanterre  
Entreprise régie par le Code des assurances - TVA intracommunautaire n° FR 14 722 057 460  
Opérations d'assurances exonérées de TVA - art. 261-C CGI - sauf pour les garanties portées par AXA Assistance

**AXA France IARD SA**

Société anonyme au capital de 214 799 030 Euros  
Siège social : 313, Terrasses de l'Arche - 92227 Nanterre Cedex 722 057 460 R.C.S. Nanterre  
Entreprise régie par le Code des assurances - TVA intracommunautaire n° FR 14 722 057 460  
Opérations d'assurances exonérées de TVA - art. 261-C CGI - sauf pour les garanties portées par AXA Assistance

**Garanties au contrat 1 - Ligne N° 3912280604**

Montant des garanties : « Lorsqu'un même sinistre met en jeu simultanément différentes garanties, l'engagement maximum de l'assureur n'excède pas, pour l'ensemble des dommages, le plus élevé des montants prévus pour ces garanties » ainsi qu'il est précisé à l'article 6.3 des conditions générales.

NATURE DES GARANTIES	LIMITES DES GARANTIES
Tous dommages corporels, matériels et immatériels consécutifs confondus (autres que ceux visés au paragraphe « Autres garanties » ci-après)	<b>9.000.000 €</b> par année d'assurance et par sinistre
<b>Dont :</b> <b>Dommages corporels</b>	<b>9.000.000 €</b> par année d'assurance et par sinistre
<b>Dommages matériels et immatériels consécutifs confondus</b>	<b>1.200.000 €</b> par année d'assurance et par sinistre
<b>Autres garanties :</b>	
<b>Atteinte accidentelle à l'environnement</b> (tous dommages confondus)	<b>750.000 €</b> par année d'assurance
<b>Responsabilité civile professionnelle</b>	<b>par expert</b>
<b>(tous dommages confondus)</b>	<b>300.000 €</b> par sinistre et <b>500.000 €</b> par année d'assurance
<b>Dommages aux biens confiés</b> (selon extension aux conditions particulières)	<b>150.000 €</b> par sinistre
<b>Reconstitution de documents/ médias confiés</b> (selon extension aux conditions particulières)	<b>30.000 €</b> par sinistre

La présente attestation ne peut engager l'Assureur au-delà des limites et conditions du contrat auquel elle se réfère.

Les garanties s'exercent à concurrence des montants figurants ci-dessous de la présente. Sa validité cesse pour les risques situés à l'Etranger dès lors que l'assurance de ces derniers doit être souscrite conformément à la Législation Locale auprès d'Assureurs agréés dans la nation considérée.

La présente attestation est valable pour la période du **01/01/2021 au 31/12/2021 inclus**, sous réserve du paiement des primes 2021 et des possibilités de suspension ou de résiliation en cours d'année d'assurance pour les cas prévus par le Code des Assurances ou le contrat.

Fait à NANTERRE le 4 janvier 2021  
Pour la Société:

**Garanties au contrat 2 - Ligne N° 3912431104**

La garantie de l'Assureur s'exerce à concurrence des montants suivants : **pour la seule garantie Responsabilité Civile Professionnelle :**

Tous dommages confondus : 3 000 000 € par sinistre et par année d'assurance et par filiale, membre du GIE  
Dont :  
- Dommages résultant d'atteintes à l'environnement accidentelles sur les sites des clients de l'assuré : 1 500 000 € par sinistre et par année d'assurance et par filiale, membre du GIE

**Il est précisé que ces montants interviennent :**

- en excédent des montants de garantie du contrat de 1ère ligne.
- après épuisement des montants de garantie fixés par année d'assurance dans le contrat de 1ère ligne. En cas d'intervention du présent contrat au premier euro, il sera fait application des franchises du contrat de 1ère ligne.

**AXA France IARD SA**

Société anonyme au capital de 214 799 030 Euros  
Siège social : 313, Terrasses de l'Arche - 92227 Nanterre Cedex 722 057 460 R.C.S. Nanterre  
Entreprise régie par le Code des assurances - TVA intracommunautaire n° FR 14 722 057 460  
Opérations d'assurances exonérées de TVA - art. 261-C CGI - sauf pour les garanties portées par AXA Assistance

**AXA France IARD SA**

Société anonyme au capital de 214 799 030 Euros  
Siège social : 313, Terrasses de l'Arche - 92227 Nanterre Cedex 722 057 460 R.C.S. Nanterre  
Entreprise régie par le Code des assurances - TVA intracommunautaire n° FR 14 722 057 460  
Opérations d'assurances exonérées de TVA - art. 261-C CGI - sauf pour les garanties portées par AXA Assistance



# Certificat de compétences Diagnosticueur Immobilier

N° CPDI 5910

Version 001

Je soussignée, **Juliette JANNOT, Directrice Générale d'I.Cert**, atteste que :

## **Monsieur ROMEUF Maxime**

Est certifié(e) selon le référentiel I.Cert en vigueur (CPE DI DR 01 (cycle de 5 ans) - CPE DI DR 06 (cycle de 7 ans)), dispositif de certification de personnes réalisant des diagnostics immobiliers pour les missions suivantes :

Amiante avec mention    **Amiante Avec Mention\*\***  
Date d'effet : 25/02/2021 - Date d'expiration : 24/02/2028

Amiante sans mention    **Amiante Sans Mention\***  
Date d'effet : 25/02/2021 - Date d'expiration : 24/02/2028

En foi de quoi ce certificat est délivré, pour valoir et servir ce que de droit.  
Edité à Saint-Grégoire, le 22/03/2021.

Arrêté du 21 novembre 2006 modifié définissant les critères de certification des compétences des personnes physiques opérateurs des constats de risque d'exposition au plomb, des diagnostics du risque d'intoxication par le plomb des peintures ou des contrôles après travaux en présence de plomb, et les critères d'accréditation des organismes de certification - Arrêté du 25 juillet 2016 définissant les critères de certification des compétences des personnes physiques opérateurs de repérages, d'évaluation périodique de l'état de conservation des matériaux et produits contenant de l'amiante, et d'examen visuel après travaux dans les immeubles bâtis et les critères d'accréditation des organismes de certification ou Arrêté du 8 novembre 2019 relatif aux compétences des personnes physiques opérateurs de repérage, d'évaluation périodique de l'état de conservation des matériaux et produits contenant de l'amiante, et d'examen visuel après travaux, dans les immeubles bâtis ou Arrêté du 21 novembre 2006 définissant les critères de certification des compétences des personnes physiques opérateurs de repérage et de diagnostic amiante dans les immeubles bâtis et les critères d'accréditation des organismes de certification - Arrêté du 30 octobre 2006 modifié définissant les critères de certification des compétences des personnes physiques réalisant l'état relatif à la présence de termites dans le bâtiment et les critères d'accréditation des organismes de certification - Arrêté du 16 octobre 2006 modifié définissant les critères de certification des compétences des personnes physiques réalisant le diagnostic de performance énergétique ou l'attestation de prise en compte de la réglementation thermique, et les critères d'accréditation des organismes de certification - Arrêté du 6 avril 2007 modifié définissant les critères de certification des compétences des personnes physiques réalisant l'état de l'installation intérieure de gaz et les critères d'accréditation des organismes de certification - Arrêté du 8 juillet 2008 modifié définissant les critères de certification des compétences des personnes physiques réalisant l'état de l'installation intérieure d'électricité et les critères d'accréditation des organismes de certification. Ou Arrêté du 2 juillet 2018 modifié définissant les critères de certification des opérateurs de diagnostic technique et des organismes de formation et d'accréditation des organismes de certification.



Certification de personnes  
Diagnosticueur  
Portée disponible sur [www.icert.fr](http://www.icert.fr)

Parc d'Affaires, Espace Performance – Bât K – 35760 Saint-Grégoire

